

Yumbo , Octubre 26 de 2018

Señor :
MAG. CARLOS ARTURO TELLO BECERRA
Director IMETY
La ciudad



Nít. 900586342-3
Municipio de Yumbo Hora: 10:00 am

26 OCT 2018

Recepcion de Documentos
Recibido por: Jaime Sanchez Lenis
Folio: 070 No. Radicado: _____

REF :ENTREGA DE INFORME DE GESTION Y CARGO PERIODO 2016-2018

En atención a la referencia, hago entrega de informe de gestión del periodo 01 de Enero de 2016 a Octubre 25 de octubre de 2018, como director del Instituto Municipal de Educación para el Trabajo y Desarrollo Humano de Yumbo- IMETY.

Agradezco su atención,



Lic. JAIME SANCHEZ LENIS
Director saliente IMETY

Tras
0/10/2018
Oct. 30/2018



Alcaldía
de Yumbo



INFORME DE GESTION

1 Enero de 2016 a Octubre 26 de 2018

JAIME SANCHEZ LENIS
DIRECTOR

PRESENTACION

El compromiso asumido desde el 01 de enero de 2016, por la dirección del IMETY, se ve reflejado en el presente documento que expone a la comunidad los resultados de la gestión, realizada durante los períodos 1 enero de 2016 a Octubre 26 de 2018, con el fin de garantizar el ejercicio de control social y hacer entrega del cargo de Director del IMETY .A lo largo del informe se registran los logros obtenidos por el IMETY durante el periodo anteriormente mencionado.

En el presente informe de gestión, se presenta con mucha satisfacción y sentido de pertenencia, la gestión de un equipo de trabajo conformado por profesionales en las distintas áreas implicadas (Direccionamiento, Académico, Administrativo, Financiero. control interno y planeación), quienes se han consagrado a la tarea de prestar un servicio educativo técnico y de emprendimiento que ayuda a bajar indicadores de desempleo minimizar las estadísticas de desempleo en nuestro municipio y a fortalecer la responsabilidad social.



Alcaldía
de Yumbo



Oportunidad de Formación para la Gente

Sede Administrativa: Calle 16N #2N-20 Km1 Vía Panorama / Sede Académica: Carrera 4 Calle 10 #9-84

Sede Bolívar: Calle 12 #3-34

Acuerdos municipales No. 016 de 2012 - 015 y 024 de 2013

Teléfono: 6696851

NIT: 900.586.342-3

Yumbo - Valle

PLATAFORMA ESTRATEGICA

MISION:

EL INSTITUTO MUNICIPAL DE EDUCACIÓN PARA EL TRABAJO Y DESARROLLO HUMANO DE YUMBO – IMETY, es un centro de formación que ofrece programas educativos para contribuir al mejoramiento integral de la calidad de vida de nuestra comunidad, fortaleciendo las competencias y valores de nuestros estudiantes aportando al crecimiento económico y social vinculándose al sector productivo como empleados o empresarios con gran sentido de competitividad y responsabilidad social.

VISION:

EL INSTITUTO MUNICIPAL DE EDUCACIÓN PARA EL TRABAJO Y DESARROLLO HUMANO DE YUMBO – IMETY, en el 2020 será reconocido en la región como el mejor centro de formación, al ofrecer un servicio educativo de calidad con inclusión social, competente, logrando que nuestros egresados generen un impacto en el sector productivo, como empleados o emprendedores de sus propios proyectos.

ORGANIGRAMA

Durante la vigencia del año 2016 se realizó un ajuste al Organigrama y mapa de procesos, para el año 2018 se contrató la persona encargada de mejorar los procesos y procedimientos, y en la actualidad la institución cuenta con otra propuesta para el rediseño que contribuye a mejorar la calidad de nuestro servicio, este propuesta debe pasar para la revisión y aprobación.



*extraordinario
N° 022 de
Dic de 2016*

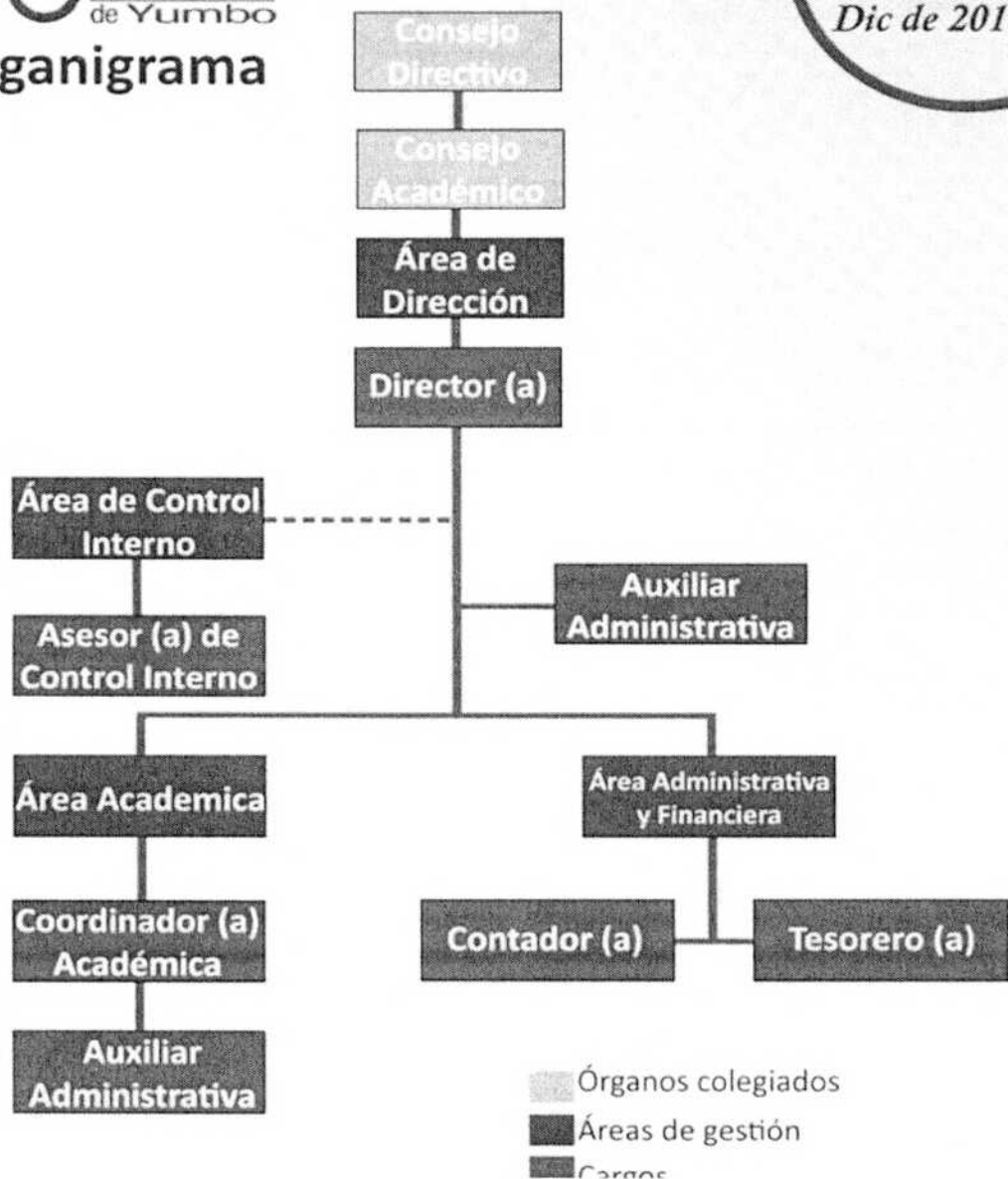

MAPA DE PROCESOS IMETY

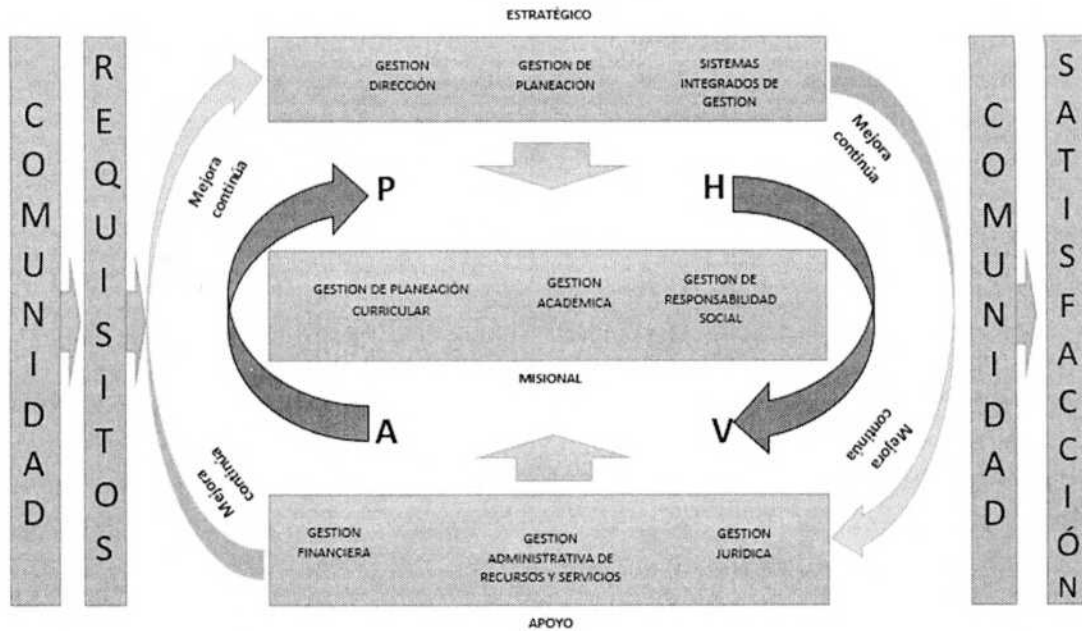

PROPUESTA 2018

	GESTIÓN DE PLANEACIÓN - TRD: 103.38.02-200	Versión: 01
	MAPA DE PROCESOS OD-GP-01	Fecha: 25/07/2018
		Página 1 de 2

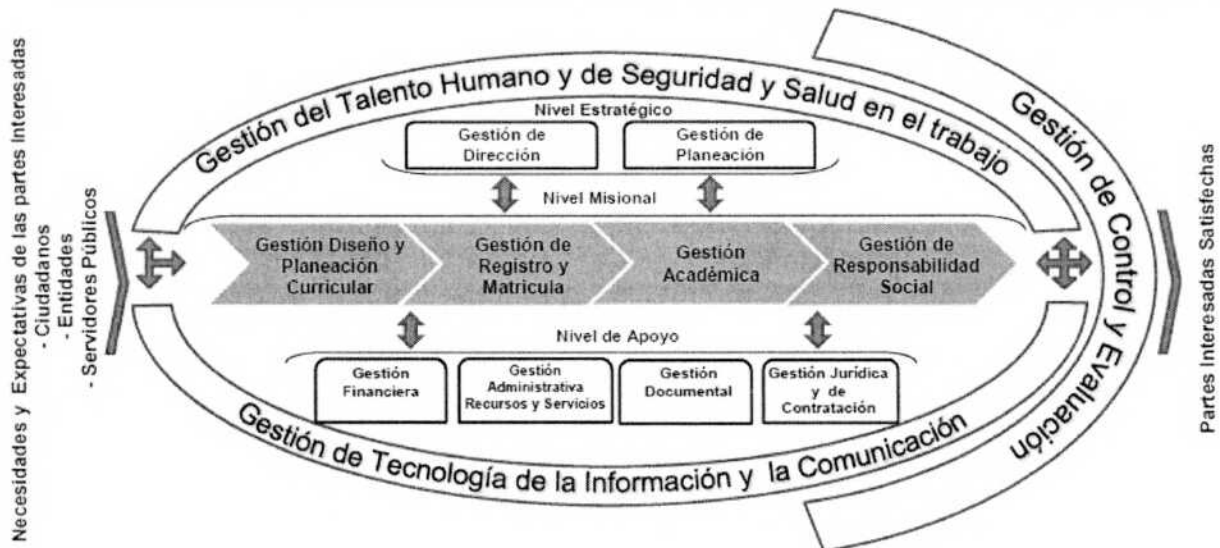

POLITICA DE CALIDAD

El INSTITUTO MUNICIPAL DE EDUCACIÓN PARA EL TRABAJO Y DESARROLLO HUMANO DE YUMBO – IMETY, ofrece programas técnico laboral y de extensión, fundamentado en el compromiso permanente hacia la comunidad, el sector productivo y las partes interesadas; con el mantenimiento y mejoramiento continuo de una oferta curricular de calidad, que permita a sus estudiantes formarse integralmente en valores, competencias laborales, creando una cultura hacia el emprendimiento;

disponiendo para ello, de personal calificado y competente, una comunicación efectiva tanto interna como externa, la prestación de un buen servicio y la permanente interacción con el sector productivo; todo ello armonizado al Plan de Desarrollo del municipio de Yumbo y el cumplimiento de la reglamentación vigente.

ENFOQUE DE LA GESTION DEL TALENTO HUMANO



El Instituto Municipal de Educación para el Trabajo y Desarrollo Humano de Yumbo – IMETY, realizó solicitud de modificación en la estructura orgánica de la institución ante el señor Alcalde Municipal y Honorable Concejo; el cual le dieron viabilidad mediante el acuerdo municipal 020 del 26 de diciembre de 2016 que dio facultades al señor Alcalde, con las cuales se expidieron los siguientes decretos extraordinarios:

Decreto No.022 del 30 de diciembre de 2016 “Por medio del cual se modifica el decreto extraordinario No. 026 del 31 de octubre de 2012, por medio del cual se determinó la

estructura orgánica del Instituto Municipal de Educación para el Trabajo y Desarrollo Humano de Yumbo – IMETY”.

De igual manera por medio del Decreto Extraordinario No. 024 del 30 de diciembre de 2016, “Por medio de la cual se modifica el decreto extraordinario No028 del 31 de octubre de 2012, por medio del cual se estableció el manual específico de funciones y de competencias laborales para los empleados de la planta de personal del Instituto Municipal de Educación para el Trabajo y Desarrollo Humano de Yumbo – IMETY”.

Quedando de la siguiente manera:

- Consejo Directivo.
- Consejo Académico.
- Dirección.

AREAS DE TRABAJO

- Área Académica
- Área Administrativa y Financiera
- Control Interno

Además de los órganos directivos y áreas que conforman la estructura orgánica del IMETY, la misma contendrá el cargo de Auxiliares Administrativos que serán dos (2), una (1) secretaria de la Dirección y una (1) secretaria del Área Académica.

PLAN DE BIENESTAR EMPLEADOS DE CARRERA ADMINISTRATIVA

Anualmente se ejecuta en la institución el plan de Bienestar para los empleados de carrera administrativa.



Alcaldía
de Yumbo



DIRECCION Y PLANEACION ESTRATEGICA INSTITUCIONAL

El Instituto Municipal de Educación para el Trabajo y Desarrollo Humano de Yumbo – IMETY, como ente descentralizado de la administración municipal, se encuentra inmerso en el **PLAN DE DESARROLLO MUNICIPAL 2016 – 2019 “YUMBO TERRITORIO DE OPORTUNIDADES PARA LA GENTE”**, Sector, YUMBO TERRITORIO DE OPORTUNIDADES DE EDUCACION PARA EL TRABAJO Y EL DESARROLLO HUMANO; como se describe a continuación:

DIANOSTICO SITUACIONAL FORMACION PARA EL TRABAJO EN YUMBO

Para determinar la población a la cual el IMETY durante el cuatrienio 2016 – 2019 impactaría se tomó la información de la proyección DANE censo 2005.

Proyección DANE

Año 2016 76.392 habitantes

Año 2017 78.105 habitantes

Año 2018 79.783 habitantes

Año 2019 81.429 habitantes

Por lo tanto para el año 2016 al 2019, el IMETY determino tomar como segmento de estudio a personas que se encuentran en edades entre 16 a 59 años , proyectadas como posibles beneficiarios en la **formación para el trabajo y el emprendimiento**, y según la proyección DANE existe un 63.7% equivalente a 74.646 habitantes del total de la población yumbeña que puede acceder a los servicios del IMETY. Al año 2016 el IMETY recibe una línea base de 250 personas certificadas en formación como técnicos en competencias laborales y 500 con cursos cortos en arte y oficio, que significa la formación efectiva del 0.33% para nivel técnico y el 0.66% para cursos cortos en arte y oficio.

Con todo lo anterior la alta dirección planifica para dar cumplimiento al PLAN DE DESARROLLO 2016 – 2019 se propone las siguientes metas:

LÍNEA DE BASE 1 : 0.33% (250) META RESULTADO: Aumentar al 2% estudiantes certificados en formación técnica en competencias laborales (1.280) Aprendices.

LÍNEA DE BASE 2:

0.66% (500) META RESULTADO: Aumentar al 4 % estudiantes certificados en artes y oficios (2.560) Aprendices.

Cabe resaltar que la formación para el trabajo se ha convertido en una alternativa para facilitar la inserción en el mercado laboral y generación de empleo, es por eso que surge la necesidad de fortalecer el sistema de formación para el trabajo cuya importancia no es un asunto sólo de la capacitación, calificación y el empleo, sino también como una respuesta a la problemática que exigen grandes esfuerzos del sector público y privado debido a la alta complejidad de las dinámicas socioeconómicas.

En el Municipio de Yumbo, la situación de la formación profesional es un poco más compleja, pues no cuenta con la presencia directa de establecimientos de educación superior reconocidos; el Instituto Municipal de Educación para el Trabajo y Desarrollo Humano IMETY, para el 2020 se proyecta como una institución para beneficio de los Yumbeños con un modelo estratégico que se concibe como una entidad que contribuye a la competitividad del Municipio, del Departamento y del País, a través de la inclusión social de la comunidad. Esto se fundamenta a través de 4 ejes estratégicos;

SECTORES.	Yumbo Territorio de Oportunidades de Educación para el Trabajo y el Desarrollo Humano	
VISIÓN DEL PND	Colombia será un país que promueve el desarrollo humano integral, donde cada uno de los objetivos de desarrollo socioeconómico se articula en la construcción de una sociedad con oportunidades para todos.	
OBJETIVOS DEL PND.	Reducir la pobreza y consolidar la clase media, con un enfoque de generación de Ingresos.	
OBJETIVO DEL PDM DE YUMBO.	INCREMENTAR EN LA POBLACION YUMBEÑA LA FORMACION TECNICA EN COMPETENCIAS LABORALES Y EN ARTES Y OFICIOS	
OBJETIVO DE DESARROLLO SOSTENIBLE (s).	Fomentar el crecimiento económico sostenido, inclusivo y sostenible, el empleo pleno y productivo, y el trabajo decente para todos	
LÍNEA DE BASE: 0.33%	INDICADOR: porcentaje de personas con formación técnica en competencias laborales.	META RESULTADO: Aumentar al 2% estudiantes certificados en formación técnica en competencias laborales
LÍNEA DE BASE: 0.66%	INDICADOR: porcentaje de estudiantes con formación en artes y oficios	META RESULTADO: Aumentar al 4 % estudiantes certificados en artes y oficios.
SECTOR	PROGRAMAS	SUBPROGRAMAS
Yumbo Territorio de Oportunidades de Educación para el Trabajo y el Desarrollo Humano	Yumbo Territorio de Oportunidades de Educación para el Trabajo y el Desarrollo Humano	

El IMETY desde el plan de desarrollo incluyó 4 metas producto, dichas metas han sido ejecutadas gracias a los presupuestos incorporados pilares fundamentales para el cumplimiento de nuestras actividades y sobre todo para avanzar en el cumplimiento del **“PLAN DE DESARROLLO MUNICIPAL 2016 – 2019.**

A continuación presentamos las actividades que han sido ejecutadas para el cumplimiento de las metas y que fueron logradas gracias a la aprobación de los presupuestos anuales aprobados por parte de la Administración Municipal para el funcionamiento y la inversión del IMETY .

META N° 1 Implementar un (1) Programa de adecuación, mantenimiento construcción en la infraestructura física para el desarrollo de los programas de formación.

Para el cumplimiento de la meta 1 se desarrollaron las siguientes actividades estratégicas desarrolladas en año 2016- 2017 y lo corrido hasta el 26 octubre de 2018.

- Se elaboraron los diseños y estudios por la firma Consorcio Diseñados Progreso, según acta de entrega y recibo final constancia de cumplimiento a satisfacción contrato N° 801.10.01.07.07.76-2016.
- Se adecuó el ambiente de aprendizaje en **TÉCNICO CHEF DE COCINA** con una ampliación de más de 112 metros cuadrados.
- Se adecuó el ambiente de aprendizaje del programa **TÉCNICO EN PREPARACIÓN FÍSICA Y ENTRENAMIENTO DEPORTIVO** con un área de 100 mtrs cuadrados y un convenio con el instituto Municipal de Deporte y Recreación de Yumbo "IMDERTY" para el uso de su escenario Deportivos.
- Se adecuó el ambiente de aprendizaje del programa de técnico en **LOGISTICA EMPRESARIAL** con área de 50 mtrs cuadrados en la sede de la calle 12 barrio Bolívar y hacer el uso de los elementos comprados por la administración anterior por el problema que se tiene el de la acometida eléctrica en la sede del complejo titán.
- Se adecuó el ambiente de aprendizaje en **TÉCNICO EN AUXILIAR CONTABLE** con una ampliación de más de 105 metros cuadrados. En la sede de la calle 12 # 334.
- Se adecuó el ambiente de aprendizaje del programa **TÉCNICO CONFECCIÓN EN SERIE Y MANEJO DE MÁQUINAS INDUSTRIALES**. con una ampliación de 160 metros cuadrados y así hacer el uso de un (26%) 40% o 54 de las máquinas que están en las bodegas del complejo titán ya que están no se pueden usar por la acometida eléctrica.
- Se adecuó el ambiente de aprendizaje en el programa de formación en ciclos cortos en **BISUTERÍA** quedando un espacio de 42 mts cuadrados.
- Se amplió el ambiente de aprendizaje del programa de formación para el emprendimiento en ciclos o cursos en técnica en **WAYUU** con área de 24 mts cuadrados.
- Se adecuó el ambiente de aprendizaje programa de formación para el emprendimiento en ciclos o cursos cortos en **DECORACIÓN DE EVENTOS** con un área 30 mts cuadrados en sede de la calle 12 # 3-34.

- Se amplió el ambiente de aprendizaje del programa de formación para el emprendimiento en ciclos o cursos en técnica en **BORDADO EN CINTA** con área de 20 mts cuadrados. En la sede de la calle 12 Nª 12 # 3-34.
- Se adecuó el ambiente para el cursos en **LENCERIA DEL HOGAR** en un área de 40 mts cuadrados quedando en el programa con una educación que presenta gran variedad de técnicas aplicables para la elaboración de diferentes elementos con la técnica con la que se elaboran bolsos, zapatos, muñequería, bordados entre otros.

META N°2 Diseñar e implementar 4 programas de formación técnica en competencias laborales .

Para el cumplimiento de la meta (2) se desarrollaron las siguientes actividades estratégicas desarrolladas en año 2016- 2017 y lo corrido hasta el 26 octubre de 2018.

IMPLEMENTACION

Durante la vigencia 2016, se encontró la implementación de dos carreras técnico laboral por competencias en CHEF DE COCINA y Técnico laboral por competencia en CONFECCIÓN EN SERIES Y MANEJO DE MÁQUINAS INDUSTRIALES, las cuales se les dio continuidad.

La anterior administración dejó aprobadas con resolución del 23 de diciembre de 2015 , cuatro (4) carreras técnicas, de las cuales fueron implementadas en el año 2016 dos (2) carreras Técnico laborales .

- Técnico laboral por competencias en PREPARACIÓN FÍSICA Y ENTRENAMIENTO DEPORTIVO. Res. 622 de 2015, expedida por la Secretaría de Educación Municipal de Yumbo.
- Técnico laboral por competencias en SERVICIOS DE BELLEZA. Res. 623 de 2015, expedida por la Secretaría de Educación Municipal de Yumbo.

Para el año 2017 se implementó la carrera técnico laboral por competencias en LOGISTICA EMPRESARIAL .Res. 621 de 2015, expedida por la Secretaría de Educación Municipal de Yumbo y la carrera técnico laboral por competencias en CONTABILIDAD FINANCIERA Res. 975 de 2016, expedida por la Secretaría de Educación Municipal de Yumbo.

Para el primer semestre del año 2018 se implementó la carrera técnico laboral

- Técnico laboral por competencias en AUXILIAR ADMINISTRATIVO Res. 616 10 AGOSTO 2017 expedida por la Secretaría de Educación Municipal de Yumbo.

Para el segundo semestre del año 2018 se implementaron las siguientes carreras técnico laboral por competencias en COCINERO PRINCIPAL, técnico laboral por competencias en PANADERO Y PASTELERO, técnico laboral por competencias en OPERARIO MAQUINAS INDUSTRIALES, técnico laboral por competencias en AUXILIAR DE TRAZO Y CORTE DE LA CONFECCION.

Nota: La cuarta (4) carrera técnica aprobada por la administración anterior técnico laboral por competencias en EBANISTERIA, a la fecha no se ha implementado el lugar dejado desde la administración anterior como ambiente de aprendizaje para el desarrollo de la misma, no cuenta con instalaciones eléctricas. (Se adjunta documentación realizada que demuestra la gestión para dar solución a la situación eléctrica) situación que aún no se ha podido remediar.

DISEÑO

Para el desarrollo de esta actividad el IMETY logró el diseño y aprobación de seis nuevas carreras por parte de la Secretaría de Educación Municipal de los siguientes programas de formación.

- Técnico laboral por competencias en CONTABILIDAD FINANCIERA . Res. 975 de **2016**, expedida por la Secretaría de Educación Municipal de Yumbo.
- Técnico laboral por competencias en AUXILIAR ADMINISTRATIVO Res. 616 10 AGOSTO **2017** expedida por la Secretaría de Educación Municipal de Yumbo.
- TLC Técnico laboral por competencias en COCINERO PRINCIPAL . Res. 641 de **2018**, expedida por la Secretaría de Educación Municipal de Yumbo
- Técnico laboral por competencias en PANADERO Y PASTELERO . Res. 644 de **2018**, expedida por la Secretaría de Educación Municipal de Yumbo
- TLC Técnico laboral por competencias en OPERARIO MAQUINAS INDUSTRIALES. Res. 642 de **2018**, expedida por la Secretaría de Educación Municipal de Yumbo
- Técnico laboral por competencias en AUXILIAR DE TRAZO Y CORTE DE LA CONFECCION. Res. 643 de **2018**, expedida por la Secretaría de Educación Municipal de Yumbo

META N° 3 Fortalecer 6 programas de formación técnica en competencias laborales.
Implementación

Para el cumplimiento de la meta (3) se desarrollaron las siguientes actividades estratégicas desarrolladas en año 2016- 2017 y lo corrido hasta el 26 octubre de 2018.

A la fecha el IMETY ha certificado en carreras técnicas laborales a 614 personas.

Durante la vigencia de 2016 se contrataron 26 instructores

Durante el 2017 se contrataron 25 instructores

Durante 2018 se contrataron 30 instructores

Población certificada 2016- 2018

INSTITUTO MUNICIPAL DE EDUCACION PARA EL TRABAJO Y DESARROLLO HUMANO DE YUMBO -IMETY



CERTIFICADOS 2016- 2018								
AÑOS	TLC CHEF COCINA.	TLC CONFECCION EN SERIE Y MANEJO DE MAQUINAS INDUSTRIALES	TLC SERVICIOS DE BELLEZA	TLC EN PREPARACIÓN FISICA Y ENTRENAMIENTO DEPORTIVO.	TLC LOGISTICA EMPRESARIAL	TLC AUXILIAR CONTABLE Y FIANANCIERO	TLC AUXILIAR ADMINISTRATIVO	META N° 3 T.TLC 1250 personas certificadas
2016-1	56	2						58
2016-2	13	15	41	41				110
2017-1	14	10	30	21				75
2017-2	26	22	40	44	50	35		217
2018-1	14	7	20	25	38	17	33	154
TOTAL	123	56	131	131	88	52	33	614

1- Con once (11)TLC diseñadas y fortalecidas y una certificación de 614 estudiantes

COMPRAS Y DOTACION

Para el fortalecimiento de la meta N°3 se hizo la dotación de elementos deportivos para el TLC Preparación Física y Entrenamiento Deportivo, se adecuo y realizaron compras de elementos de cocina estufas, hornos , y utensilios entre otros para el TLC Chef de Cocina, se realizó compra de 130 sillas universitarias y tres (3) tableros para los ambientes de TLC Auxiliar Administrativo y Tlc Auxiliar Contable y Financiero , se realizó compra de software GC1 para el uso de los estudiantes en el Tlc Auxiliar Contable y Financiero, se hizo la adecuación y compra mobiliario, aire acondicionado, 29 computadores portátiles con sus debidas licencias para sala de TICS con capacidad para 40 personas .

Se hicieron las adecuaciones pertinentes para ambiente de aprendizaje del TLC Confección en Serie y Manejo de Maquinas Industriales en la sede Calle 12 N° 3- 34 del barrio Bolívar para 54 máquinas de la confección.

Fortalecimiento y posicionamiento

- 2016 Se contrataron y ejecutaron DOS (2) FERIAS EMPRESARIALES
- 2017 Se contrataron y ejecutaron DOS (2) FERIAS EMPRESARIALES 2018 Se contrataron y ejecutaron DOS (2) FERIAS EMPRESARIALES

META N° 4

Implementar 1 programa de formación para el emprendimiento.

Para el cumplimiento de la meta 4 se desarrollaron las siguientes actividades estratégicas desarrolladas en año 2016- 2017 y lo corrido hasta el 26 octubre de 2018.

- Contratación por cada año

5 instructores 2016

6 instructores 2017

7 instructores 2018

- 2016 Se contrataron y ejecutaron DOS (2) MUESTRAS DE EMPRENDIMIENTO "CREANDO"
- 2017 Se contrataron y ejecutaron DOS (2) MUESTRAS DE EMPRENDIMIENTO "CREANDO"
- 2018 Se contrataron y ejecutaron DOS (2) MUESTRAS DE EMPRENDIMIENTO "CREANDO"
- Se desarrollaron aproximadamente 31 técnicas entre cursos cortos , seminarios y diplomados

En el Programa de Emprendimiento o Cursos cortos proceso de formación que hace parte de la Meta producto N° 4 durante la vigencia se logró certificar 2657 personas, como se muestra a continuación

ESTADISTICA CERTIFICACION 2016 - 2018

N° ACTA	N° certificados
Resolucion 57 DE 26 SEPTIEMBRE 2016	238
Resolucion 60A DE 13 OCTUBRE 2016	46
Acta 80.01.01.02-13 de 31 OCTUBRE 2016	226
Acta 80.01.01.02-14 de 31 OCTUBRE 2016	139
Acta 80.01.01.02-15 de 31 OCTUBRE 2016	15
Acta 80.01.02.01-76 de 3 DICIEMBRE 2016	504
TOTAL AÑO 2016	1168
Acta 80.01.02.01 de 05 de MAYO 2017	266
Acta 301.35.01-01 de 28 DE JULIO 2017	266
Acta 301.35.01-02 de 04 DE AGOSTO 2017	54
Acta 301.35.01-03 de 07 DE OCTUBRE 2017	48
Acta 301.35.01-04 de 01 DE DICIEMBRE 2017	12
Acta 301.35.01-05 de 02 DE DICIEMBRE 2017	214
Acta 301.35.01-06 de 06 DE DICIEMBRE 2017	7
TOTAL AÑO 2017	867
Acta 301.35.01-01 de 23 DE MARZO 2018	188
Acta 301.35.01-02 de MAYO 4 DE 2018	92
Acta 301.35.01-03 de JUNIO 9 DE 2018	23
Acta 301.35.01-04 de JUNIO 20 DE 2018	134
Acta 301.35.01-05 de JULIO 14 DE 2018	19
Acta 301.35.01-06 de JULIO 25 DE 2018 NIFF	8
Acta 301.35.01-07 de AGOSTO 06 DE 2018	74
Acta 301.35.01-08 de SEPTIEMBRE 06 DE 2018	84
TOTAL HASTA CORTE 30 DE SEPTIEMBRE-2018	622
TOTAL HASTA EL SEPTIEMBRE 30 DEL 2018	2657

OFICINA DE GENERACION Y COLOCACION DE EMPLEO IMETY

Gestión para la consecución de la oficina de generación de empleo operada por el IMETY. Ante la necesidad de una oficina de generación de empleo en el municipio de Yumbo, desde el mes de junio de 2016 la dirección gestiona ante el Honorable Concejo Municipal y el alcalde Dr. Carlos Alberto Bejarano Castillo, la autorización para la presentación de la propuesta de la oficina de generación de empleo.

Por lo anterior se tramita ante la Administración Municipal el proyecto de acuerdo 020 que modificó el acuerdo 015 del Concejo Municipal donde se aprobó la autorización para presentar ante el Ministerio de Trabajo los documentos que fueron aprobados por los Honorables Concejales para hacer la creación de la oficina de trabajo.

CONTRATACION PARA PRESTACION DE SERVICIOS

En el periodo 1 de enero de 2016 a Octubre 26 de 2018 la institución en aras de prestar un servicio educativo de calidad y teniendo en cuenta la estructura organizacional del IMETY, se hace necesario contratar personal de apoyo para cumplir con lo ordenado por la Ley, lo establecido en el plan estratégico y brindar a la comunidad un servicio con eficiencia, eficacia y efectividad.

En el siguiente cuadro se muestra la cantidad de personas contratadas, los servicios y el presupuesto ejecutado durante el 2016.

Nº	TIPOLOGIA	CANTIDAD	PRESUPUESTO
1	Prestación de Servicio	61	\$ 726.055.770
2	Prestación de Servicio de profesionales	13	\$ 228.100.000
3	Obra	1	\$ 240.923.447
4	Consultoría	1	\$ 349.962.965
5	Compra y Venta	5	\$ 48.611.555
6	Suministro	2	\$ 6.940.608
7	Otros	2	\$ 305.778.498
TOTAL			\$ 1.906.372.843

Contratación 2017

No	TIPOLOGIA	CANTIDAD	PRESUPUESTO
1	Prestación de servicios	85	\$1.074.541.480
2	Prestación de servicios profesionales	10	\$ 239.750.000
3	Obra	1	\$ 79.998.676
4	Consultoría		
5	Compra y venta	6	\$ 192.502.331
6	Suministro		
7	Otros		
	TOTAL	102	\$1.586.792.487

Contratación 2018

No	TIPOLOGIA	CANTIDAD	PRESUPUESTO
1	Prestación de servicios	73	\$1.278.293.032
2	Prestación de servicios profesionales	8	\$ 298.650.000
3	Obra	1	\$ 106.902.248.
4	Consultoría	0	
5	Compra y venta	1	\$ 16.267.300
6	Suministro	1	\$ 12.305.799
7	Otros	2	\$ 5.785.900
	TOTAL	86	\$1.419.852.929

INFRAESTRUCTURA

Desde el 1 de enero del 2016 que se asumió la Dirección del IMETY, en infraestructura se encontró lo siguiente :

- 2- Una sede ubicada en el Barrio Bolívar Carrera 4 No 9-84, el **primer piso** contaba con tres (3) ambientes de aprendizaje para uso de los estudiantes del IMETY , contaba con ambientes de aprendizaje de uso exclusivo de personal de punto vive digital y solo tenía dos (2) baterías sanitarias .

En la actualidad se deja un primer piso en proceso de ampliación y cuenta con 7 baterías sanitarias, cinco (5) ambientes de aprendizaje adecuados para el desarrollo de las carreras técnicas laborales, se cuenta con sala de sistemas propia para el aprendizaje de la TICS de los estudiantes IMETY, se logró ampliar la cocina para el uso del Tlc Cocinero Principal, Tlc panadero y pastelero, este ambiente de aprendizaje cuenta con un espacio para guardar el menaje.

Para el **segundo piso** se encuentra tres (3) ambientes de aprendizaje de los cuales solo dos (2) se estaban utilizando y se encontraban adecuados con el mobiliario para

su uso, además de dos (2) baterías sanitarias de las cuales solo una estaba habilitada. Se deja en la actualidad a través de la construcción y adecuación cinco (5) ambientes de aprendizaje adecuados y dotados en uso y dos (2) baterías sanitarias habilitadas.

En la actualidad se encuentra proceso de ampliación y adecuación a través de contrato de obra para la mejora.

Al 26 de octubre del 2018 se cuenta con un 90% de la infraestructura organizado para los ambientes de aprendizaje y un 10% para el área administrativa.

3- Al 01 de enero del 2016, se encuentra contrato de compra de una bodega ubicada en la calle 12 N° 3-34 no acta para ambientes de aprendizaje, en el año 2017 se adecua de tal forma que al 26 de octubre del 2018 se deja completamente en un 95% para los ambiente de aprendizaje y un 5% para área administrativa.

4- En la sede ubicado dentro del complejo TITAN un espacio para el área administrativa y dos bodegas de la cuales no se han puesto a funcionar por motivos de la acometida eléctrica y solo sirven para el almacenamiento de las máquinas de coser y los equipos de ebanistería adquiridos por la anterior administración sin ninguna planeación.

PROYECCION DE INFRAESTRUTURA PARA LA FORMACION PROFESIONAL DE LOS YUMBEÑOS

Se realizaron los estudios técnicos y de diseño con el fin de realizar la proyección de un edificio de cinco (5) pisos, con manejo de energía limpia y cumpliendo con todas las normas técnicas de infraestructura.

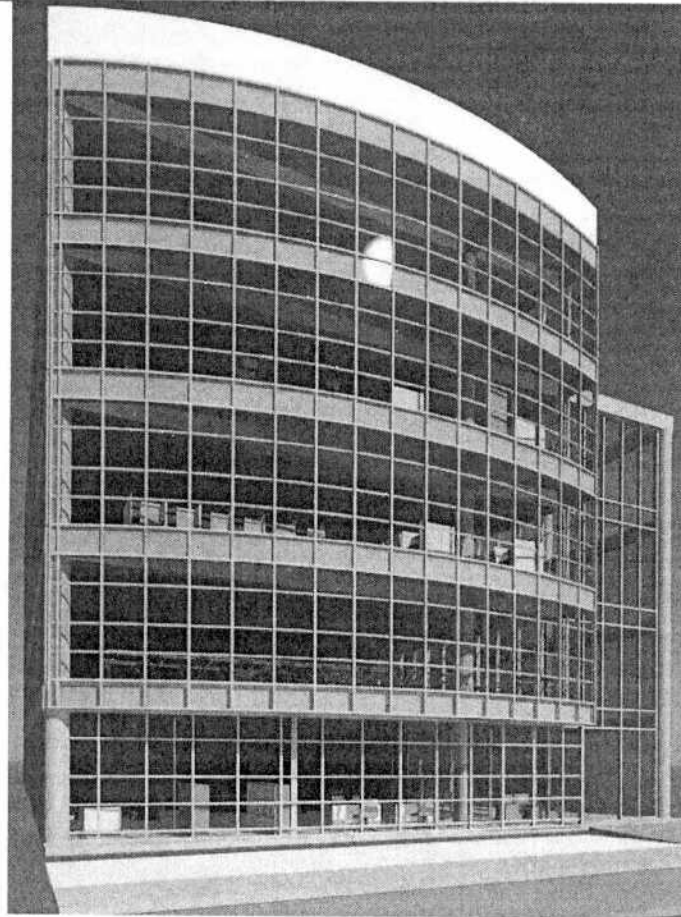

GESTION PARA CONSEGUIR RECURSOS.

Dentro de la gestión por la dirección en el año 2016, se presentó ante el Departamento de Prosperidad Social –DPS, el proyecto “REFORMA EN PRIMER PISO Y ADICION LOSA EN STILL DECK PARA EL SEGUNDO NIVEL EN LA SEDE DE LA CALLE 10 CON

CARRERA 4 ESQUINA IMETY BARRIO BOLIVAR DEL MUNICIPIO DE YUMBO – VALLE DEL CAUCA”

(Se adjunta evidencias)

INFORME DE AVANCE IMPLEMENTACION NICSP

Con el fin de dar cumplimiento a lo establecido en la resolución 533 de octubre de 2015. El personal del área administrativa y financiera del Instituto en este mismo año apropió el material de apoyo y guías disponibles en la página de la contaduría general de la nación a

manera de autoformación e implementación de las normas de Reconocimiento, Medición, Revelación y Presentación de los hechos económicos del IMETY.

Para el primer semestre de 2016 el equipo de trabajo identificó el impacto y las cuentas a intervenir en la implementación de las NICSP en el IMETY, así:

- 1.- Depuración en la cuenta de cartera correspondiente a lo adeudado por los estudiantes durante los años 2013 y 2014 por \$14.192.773 toda vez que no cumplen con el concepto de activo. Esta actividad se concretó en diciembre 2016.
- 2.- Deterioro de la inversión en las acciones de la ESPY. A realizar tan pronto como se tenga la aprobación de los estados financieros 2016 por la junta directiva y la certificación del revisor fiscal, que según análisis a estados financieros de años anteriores se estimada en aproximadamente \$250.000.000.
- 3.- Siempre y cuando la administración central defina el traspaso del espacio que el Instituto ocupa en Titán, se realizara saneamiento reincorporando los valores invertidos en el mejoramiento de dichos espacios.
- 4.- Primera reunión con el proveedor del software contable ASCII para definir necesidades en el marco de la homologación de las cuentas, el proveedor informa que va iniciar trabajos de forma que el sistema tenga el registro en contabilidad local y el registro bajo NICSP, en esta reunión se le informa al proveedor que nuestra estructura contable no requiere de dobles registros toda vez que esa es una postura de algunos asesores del sector privado que están recomendando llevar la supuesta doble contabilidad, una contabilidad local para la DIAN y otra en NIIF. Se le explicó al proveedor que nuestra contabilidad no requería de dobles procesos toda vez que nuestra obligación fiscal es solo de recaudo, él lo entendió perfectamente y estuvo de acuerdo. Por tanto el Instituto no sufrirá en su software impactos económicos por adaptación a la nueva normatividad.

Para el segundo semestre 2016 la secretaria de hacienda recomienda la firma asesora "Grupo Coach S.A.S." para terminar de consolidar la labor adelantada por el equipo administrativo y financiero, firma con la cual se concretan las siguientes actividades principales:

- Políticas contables
- Homologación de plan de cuentas contable
- Capacitación al personal
- Revisión de software contable
- Revisión de cuentas contables para saneamiento

El personal del área administrativa y financiera está en capacidad y atento, de ser necesario, para realizar las siguientes actividades:

- Ajuste de políticas contables, siempre que se requieran mediante análisis interno y/o provenga mediante acto administrativo de la Contaduría General de la Nación.
- Autoaprendizaje continuo.

- Pruebas de software contable, en coordinación con el proveedor del sistema.
- Transacciones contables para saneamiento
- Ajuste en Mecí

Durante la vigencia 2017 y 2018 se viene aplicando las normas para dar mayor eficacia y eficiencia la área financiera. Como resultado de estos procesos en las auditorías de contralorías se han dado dictámenes limpios al área.

COMUNICACIONES IMETY

ACTUALIZACION PORTAL WEB DE LA ENTIDAD: Cumpliendo con la Ley 1712 de 2014 "por medio de la cual se crea la ley de transparencia y del derecho de acceso a la información pública nacional y se dictan otras disposiciones". Cuenta con su portal web en donde se puede encontrar la plataforma estratégica, la estructura orgánica, la normatividad de la institución, los cursos y carreras con su cronograma y plan de estudio; expone los objetivos, metas, presupuesto, actividades, enlaces que pueden utilizar nuestros estudiantes, una encuesta de satisfacción de la comunidad y permanentemente se actualiza la información. (<http://portal.imety.edu.co/>)

La Institución cuenta con documento Plan Estratégico de las tecnologías de las comunicaciones y la información –PETIC, instrumento que fue aprobado en el año 2017.



REDES SOCIALES: Se cuenta con la página en Facebook en donde se mantiene en constante interacción con la comunidad.



De igual manera cuenta con personal en servicio al usuario para atender sus solicitudes e inquietudes de forma personal o por vía telefónica.

Tel: 669 68 51 - 657 45 79 Mail: info@imety.edu.co Sede Barrio Bolívar: Carrera 4 No 9-84 - Sede TITAN: CALLE. 16N No. 2N-20 Km. 1 carretera Yumbo - Vijes- Municipio de Yumbo. Horario de atención al público: lunes a viernes de 08:00 am a 12:00 pm y 02:00 pm a 05:00 pm, sede calle 12 # 3-34 barrió Bolívar.

GESTION PARA CONSECUSSION DE LA OFICINA DE GENERACIÓN Y COLOCACIÓN DE EMPLEO EN COMPETENCIA LABORALES.

Para el mes de Mayo del año 2017, el IMETY entrega a oficinas del Ministerio del Trabajo documentación que permite iniciar trámites para solicitud de aprobación, Posteriormente el Ministerio ha solicitado en dos ocasiones al IMETY hacer ajustes de procedimientos para el cumplimiento de los requisitos, el estado del arte de este documento en estos momentos, se encuentra en proceso de revisión por parte de la dirección para su aprobación y envío del mismo al Ministerio del Trabajo . De esta manera, se espera acercar la oferta y demanda a toda la región, llevando los beneficios de la ruta de empleabilidad a personas con pocas o escasas oportunidades de colocación laboral, ampliando la cobertura de los programas ofertados por el IMETY, especiales de empleo a poblaciones vulnerables.

Se anexa: Documento

INFORME AUDITORIAS CONTRALORIA

Año 2015

Detalle	Observación Administrativa	Incidencia	
		Fiscal	Disciplinaria
Control de Gestión ,Resultados ,	16	0	1
Control Financiero y Presupuestal	0	0	0
Total	16	0	1

Año 2016

Detalle	Observación Administrativa	Incidencia	
		Fiscal	Disciplinaria
Control de Gestión	5	1	2
Control de Resultados	3	0	0
Control Financiero y Presupuestal	0	0	0
Total	8	1	2

Año 2017

Detalle	No. de Observaciones	Incidencia	
		Fiscal	Disciplinaria
Control de Gestión	9	0	0
Control de Resultados		0	0
Control Financiero y Presupuestal	0	0	0
Total	11	0	0

En la anterior información se presenta los hallazgos encontrados y emitidos por la Contraloría Municipal en el año 2015, y posteriormente se muestran los hallazgos de los años 2016 y 2017 auditados a la fecha , como se puede evidenciar durante esta administración el IMETY ha logrado gradualmente mejorar sus procesos.

PLAN DE MEJORAMIENTO

Durante la vigencia del año 2018 , se viene realizando las acciones correctivas al plan de mejoramiento .El actual documento ha sido ajustado con cada una de las personas que lideran los procesos .La asesora de Control Interno viene adelantando auditorias del mismo, tal como lo certifica en documento adjunto y que fue presentado al ente de control junto con la réplica en los tiempos y plazos estipulados por la norma .

INFORME DE FINANCIERO - AVANCE IMPLEMENTACION NICSP

Con el fin de dar cumplimiento a lo establecido en la resolución 533 de octubre de 2015. El personal del área administrativa y financiera del Instituto en este mismo año apropió el material de apoyo y guías disponibles en la página de la contaduría general de la nación a manera de autoformación e implementación de las normas de Reconocimiento, Medición, Revelación y Presentación de los hechos económicos del IMETY.

Para el primer semestre de 2016 el equipo de trabajo identificó el impacto y las cuentas a intervenir en la implementación de las NICSP en el IMETY, así:

- 1.- Depuración en la cuenta de cartera correspondiente a lo adeudado por los estudiantes durante los años 2013 y 2014 por \$14.192.773 toda vez que no cumplen con el concepto de activo. Esta actividad se concretó en diciembre 2016.
- 2.- Deterioro de la inversión en las acciones de la ESPY. A realizar tan pronto como se tenga la aprobación de los estados financieros 2016 por la junta directiva y la certificación del revisor fiscal, que según análisis a estados financieros de años anteriores se estimada en aproximadamente \$250.000.000.
- 3.- Siempre y cuando la administración central defina el traspaso del espacio que el Instituto ocupa en Titán, se realizara saneamiento reincorporando los valores invertidos en el mejoramiento de dichos espacios.
- 4.- Primera reunión con el proveedor del software contable ASCII para definir necesidades en el marco de la homologación de las cuentas, el proveedor informa que va iniciar trabajos de forma que el sistema tenga el registro en contabilidad local y el registro bajo NICSP, en esta reunión se le informa al proveedor que nuestra estructura contable no requiere de dobles registros toda vez que esa es una postura de algunos asesores del sector privado que están recomendando llevar la supuesta doble contabilidad, una contabilidad local para la DIAN y otra en NIIF. Se le explicó al proveedor que nuestra contabilidad no requería de dobles procesos toda vez que nuestra obligación fiscal es solo de recaudo, él lo entendió perfectamente y estuvo de acuerdo. Por tanto el Instituto no sufrirá en su software impactos económicos por adaptación a la nueva normatividad.

Para el segundo semestre 2016 la secretaria de hacienda recomienda la firma asesora "Grupo Coach S.A.S." para terminar de consolidar la labor adelantada por el equipo administrativo y financiero, firma con la cual se concretan las siguientes actividades principales:

- Políticas contables
- Homologación de plan de cuentas contable
- Capacitación al personal

DESCRIPCION	APROBADO DEFINITIVO	(-) PAGOS	TOTAL PRESUPUESTO NO EJECUTADO
GASTOS	2.566.200.338	1.734.356.247	831.844.091
GASTO DE FUNCIONAMIENTO	979.815.000	597.327.922	382.487.078
GASTO DE INVERSION TRANFERENCIA	1.586.385.338	1.137.028.325	449.357.013
GASTO DE INVERSION TRANFERENCIA	1.143.104.429	-	-
GASTO DE INVERSION POR ADICION DE TRANFERENCIAS MUN	290.000.000	-	-
GASTO DE INVERSION POR ADICION DE RECURSOS PROPIOS	135.586.843	-	-
GASTO DE INVERSION RECUROS PROPIOS	17.694.066	-	-

Durante la vigencia presentaron los informes contables y de presupuesto de los 3 trimestres enero- marzo, abril- junio y julio- septiembre de 2018, dando cumplimiento a lo establecido por la contaduría y la contraloría, en cuanto a la responsabilidad del contador y encargado de presupuesto



JAIME SANCHEZ LENIS
Director

Proyecto , elaboro y reviso , Claudia Vélez Arias Coordinadora académica , Jhon Jairo Ortiz Tesorero ,
Liliana Medina Quiroga Financiero , Henig Bon Lenis Asesora Control Interno



IM ETT
BALANCE GENERAL COMPARATIVO
DICIEMBRE 31, 2016-2017

	NOTA	CERRIE/2016	CERRIE/2017	VARIACION		NOTA	CERRIE/2016	CERRIE/2017	VARIACION
ACTIVOS					PASIVOS				
ACTIVOS CORRIENTES					PASIVOS CORRIENTES				
11 EFECTIVO		412,449,993	388,637,093	(23,812,900) -6.13%	1 CIENTAS POR PAGAR	175,957,497	218,202,110	42,204,613 19.38%	
1110 DEPÓSITOS EN INSTITUCIONES FINANCIERAS		412,449,993	388,637,093	(23,812,900) -6.13%	2401 ADQUISICION DE BIENES Y SERVICIOS NACIONALES	58,592,876	141,397,925	82,804,949 58.56%	
12 INVERSIONES E INSTRUMENTOS DERIVADOS		909,645,000	909,645,000	-	2425 ACREEDORES	78,374,939	58,435,185	(19,939,754) -14.12%	
1307 INVERSIONES PATRIMONIALES EN ENTIDADES N		909,645,000	909,645,000	-	2436 RETENCION EN LA FUENTE E IMPUESTO DE TIM	38,989,642	18,429,100	(20,560,582) -11.57%	
14 DEUDORES		26,342,874	-	(26,342,874) -	25 OBLIGACIONES LABORALES Y DE SEGURIDAD SO	108,100,018	118,353,497	10,253,479 8.68%	
1407 PRESTACION DE SERVICIOS		-	-	-	2505 SALARIOS Y PRESTACIONES SOCIALES	108,100,018	118,353,497	10,253,479 8.68%	
						37,588,210	37,588,210	(37,588,210)	
1409 SERVICIOS DE SALUD		4,139,301	-	(4,139,301) -		37,588,210	37,588,210	(37,588,210)	
1420 AVANCES Y ANTICIPOS ENTREGADOS		22,143,573	1,298,292,093	(22,143,573) (50.155,774) -3.86%		321,645,725	338,615,607	14,969,882 4.45%	
TOTAL ACTIVOS CORRIENTES		1,348,437,867	1,298,292,093	(50,155,774) -3.86%	TOTAL PASIVOS CORRIENTES	321,645,725	338,615,607	14,969,882 4.45%	
ACTIVOS NO CORRIENTES					PASIVOS NO CORRIENTES				
16 PROPIEDADES, PLANTA Y EQUIPO		2,114,312,346	2,332,466,817	218,154,472 9.35%	29 OTROS PASIVOS	-	16,064,692	16,064,692 100.00%	
1605 TERRENOS		471,853,030	471,853,030	-	2985 RECAUDOS A RAYON DE TERCEROS	-	16,064,692	16,064,692 100.00%	
1815 CONSTRUCCIONES EN CURSO		527,480,218	-	(527,480,218) -	TOTAL PASIVOS NO CORRIENTES	-	16,064,692	16,064,692 100.00%	
1640 EDIFICACIONES		381,640,510	1,417,947	14,179,947 100.00%	TOTAL PASIVOS NO CORRIENTES	321,645,725	352,880,299	31,034,574 8.80%	
1650 REDES, LINEAS Y CABLES		5,000,000	1,081,089,281	1,076,089,281 699,428,351 64.70%					
1655 MAQUINARIA Y EQUIPO		839,290,425	15,144,534	14,144,534 73.88%					
1665 MUEBLES, ENSERES Y EQUIPO DE OFICINA		110,395,735	984,700,122	145,409,697 14.77%					
1670 EQUIPOS DE COMUNICACION Y COMPUTACION		78,297,839	81,963,539	6,665,700 8.47%					
1685 DEPRECIACION ACUMULADA (CI)		(259,645,912)	(437,533,202)	(137,887,290) 31.51%					
19 OTROS ACTIVOS		961,894,422	814,457,463	(147,391,959) -18.10%					
1915 OBRAS Y MEDIDAS EN PROPIEDAD ARENA		411,679,731	152,204,999	(219,474,732) -114.19%					
1970 INTANGIBLES		31,481,039	65,677,488	32,216,449 49.05%					
1975 AMORTIZACION ACUMULADA DE INTANGIBLES (C		(12,433,594)	27,432,380	39,866,324 145.33%					
1999 VALORIZACIONES		529,142,586	529,142,586	-					
TOTAL ACTIVOS NO CORRIENTES		3,078,161,767	3,146,924,280	70,762,513 2.25%					
TOTAL ACTIVOS		4,424,599,634	4,445,206,373	20,606,739 .46%	TOTAL PASIVOS + PATRIMONIO	4,424,599,634	4,445,206,373	20,606,739 .46%	
		4,424,599,634	4,445,206,373	20,606,739 .46%					

JAIKAS SANCHEZ LEVIS
Director
C.C. 16 449 490

MARILU GUANA MERRIVA QUIROGA
Comandante
TP 191491-1



IM E.T.Y.
BALANCE GENERAL COMPARATIVO
DICIEMBRE 31 2016- 2017

	NOTA	CERRIE/2016	CERRIE/2017	VARIACION		NOTA	CERRIE/2016	CERRIE/2017	VARIACION
ACTIVOS					PASIVOS				
ACTIVOS CORRIENTES					PASIVOS CORRIENTES				
11 EFECTIVO		412.449.939	388.637.693	(23.812.046) - 5.73%	24 CUENTAS POR PAGAR		175.557.497	218.269.110	42.701.613 19.39%
1110 DEPOSITOS EN INSTITUCIONES FINANCIERAS		412.449.939	388.637.693	(23.812.046) - 5.73%	2401 ADQUISICION DE BIENES Y SERVICIOS MACION		58.592.876	141.397.825	82.804.949 58.56%
12 INVERSIONES EN INSTRUMENTOS DERIVADOS		909.645.000	909.645.000	-	2405 APOBENORES		78.374.939	58.435.185	(19.939.754) -34.12%
1207 INVERSIONES PATRIMONIALES EN ENTIDADES N		909.645.000	909.645.000	-	2408 RETENCION EN LA FUENTE E IMPUESTO DE TIM		38.989.682	18.429.100	(20.560.582) -11.57%
14 DEUDORES		28.342.874	-	(28.342.874) -	25 DIFERENCIAS LABORALES Y DE SEGURIDAD SO		108.100.018	118.353.497	10.253.479 8.66%
1407 PRESTACION DE SERVICIOS		-	-	-	2505 SUARIOS Y PRESTACIONES SOCIALES		37.588.210	118.353.497	(80.765.287) -21.75%
							37.588.210	37.588.210	-
1409 SERVICIOS DE SALUD		4.199.301	-	(4.199.301) -			37.588.210	37.588.210	-
1420 AVANCES Y ANTICIPOS ENTREGADOS		22.143.573	-	(22.143.573) -			37.588.210	37.588.210	-
TOTAL ACTIVOS CORRIENTES		1.348.437.867	1.298.282.093	(50.155.774) -3.86%	TOTAL PASIVOS CORRIENTES		321.645.725	336.615.607	14.969.882 4.65%
ACTIVOS NO CORRIENTES					PASIVOS NO CORRIENTES				
16 PROPIEDADES, PLANTA Y EQUIPO		2.114.312.345	2.319.466.817	218.154.472 9.35%	29 OTROS PASIVOS		-	16.064.692	16.064.692 100.00%
1605 TERRENIOS		471.653.090	471.653.090	-	2905 RECAUDOS A FAVOR DE TERCEROS		-	16.064.692	16.064.692 100.00%
1615 CONSTRUCCIONES EN CURSO		527.480.218	-	(527.480.218) -	TOTAL PASIVOS NO CORRIENTES		-	16.064.692	16.064.692 100.00%
					TOTAL PASIVOS		321.645.725	352.680.299	31.034.574 8.80%
1640 EDIFICACIONES		-	14.179.947	14.179.947 100.00%	PATRIMONIO				
1640 REPER. LINEAS Y CABLES		381.640.910	1.081.069.261	699.428.351 64.70%	31 HACIENDA PUBLICA		782.352.712	1.138.971.696	356.619.184 31.31%
1640 MAQUINARIA Y EQUIPO		5.000.000	19.144.534	14.144.534 73.88%	3110 RESULTADO DEL EJERCICIO		782.352.712	1.138.971.696	356.619.184 31.31%
1653 MUJERES, BEBES Y EQUIPO DE ORIGINA		110.385.575	117.009.526	6.623.951 5.47%	32 PATRIMONIO INSTITUCIONAL		3.320.601.198	2.953.554.179	(367.047.019) -12.45%
1653 DEPRICACION COMUNICACION Y COMPUTACION		78.387.839	81.963.539	3.575.700 4.47%	3208 CAPITAL FISCAL		1.381.741.308	1.381.741.308	-
1670 DEPRICACION ACUMULADA (CA)		(989.645.912)	(437.533.202)	(552.112.710) -55.78%	3209 SUPERAVANT POR DONACION		909.645.000	909.645.000	-
19 OTROS ACTIVOS		961.849.422	814.467.463	(147.381.959) -15.10%	3235 SUPERAVANT POR VALORIZACION		529.142.586	1.058.601.814	529.459.228 100.00%
1915 OBRAS Y MEJORAS EN PROPIEDAD ARENA		411.079.711	393.204.999	(18.874.712) -4.59%	3255 PATRIMONIO INSTITUCIONAL INCORPORADO		1.058.601.814	1.058.601.814	-
1915 INTANGIBLES		33.481.039	65.677.488	32.196.449 49.05%	3279 PROVISIONES, DEPRECIACIONES Y AMORTIZACI		(925.576.529)	(925.576.529)	-
1970 AMORTIZACION ACUMULADA DE INTANGIBLES (C		(12.493.524)	27.482.388	39.975.912 319.75%	TOTAL PASIVOS + PATRIMONIO		4.424.599.634	4.445.206.373	20.606.739 0.46%
1975 VALORIZACIONES		529.142.586	529.142.586	-			4.424.599.634	4.445.206.373	20.606.739 0.46%
1999 VALORIZACIONES NO CORRIENTES		3.072.181.767	3.106.924.280	34.742.513 1.13%			4.424.599.634	4.445.206.373	20.606.739 0.46%
TOTAL ACTIVOS		4.424.599.634	4.445.206.373	20.606.739 0.46%			4.424.599.634	4.445.206.373	20.606.739 0.46%

JAINES SANCHEZ LIBROS
Director
C.C. 16.149.490

JENNIFER TITANIA MERRIVA QUIROGA
Comandora
TP 191491-T



Alcaldía
de Yumbo



INFORME DE ACTIVOS FIJOS

Sede Administrativa: Calle 16N #2N-20 Km1 Vía Panorama / Sede Académica: Carrera 4 Calle 10 #9-84

Sede Bolívar: Calle 12 #3-34

Acuerdos municipales No. 016 de 2012 - 015 y 024 de 2013

Teléfono: 6696851

NIT: 900.586.342-3

Yumbo - Valle

Placa	Descripcion del Activo	Marca	Modelo	Tipo	Referencia	# Serie
00014	IMPRESORA LASER	XEROX	PHASER 304		IAMY	BD931352
00111	PARRILLA ASADORA A GAS ESTRUCTURA EN A CERO INOXIDABLE	ASBER	AERB-24		QUIMICOL	13040012L
00134	AMPLIFICADOR	SPAIN	SA87USB (1			
00140	SAMOBAR REDONDO				QUIMICOL	
00141	SAMOBAR REDONDO				QUIMICOL	
00148	LICUADORA	ELECTROLUX	BCH10		QUIMICOL	21401084
00152	AIRE ACONDICIONADO	LG	24.000 BTU			307TAKK00757
00212	MAQUINA PLANA CONVENCIONAL	BROTHER	S-1110A			D3X13141
00225	FILETEADORA DE 4 HILOS, PUNTADA DE SEGUR IDAD CON MOTOR CLUTCH DE 1/2HP	SIRUBA	757K		IAMY	K1100033590
00227	MAQUINA PLANA CONVENCIONAL CON MOTOR CLU TCH DE 3450RPM	BROTHER	DB2-B755-3		IAMY	14184085
00238	FILETEADORA DE 4 HILOS CON MOTOR CLUTCH DE 1/2HP	KINGTER	KT-747F			16007090166
00239	COLLARIN CAMA PLANA CON MOTOR	SIRUBA			IAMY	161554351
00241	SILLA PLASTICA DE COLOR BLANCO	RIMAX			IAMY	
00346	AIRE ACONDICIONADO TIPO MINI SPLIT	HACEB	AS S24-220		IAMY	9941730424S
00362	PARASOL					
01022	EQUIPO DE ALTA FRECUENCIA PORTATIL					
01023	EQUIPO DE ALTA FRECUENCIA PORTATIL					
01024	CALENTADORES DE CERA					
01025	CALENTADORES DE CERA					
01028	CORRIENTES GALVANICAS					
01029	VAPOR OZONO PROFESIONAL					
01031	ULTRASONIDO PROFESIONAL					
01035	LUPAS DIAGNOSTICO CAPILAR					
01036	LUPAS DIAGNOSTICO CAPILAR					
01037	MESAS O CARROS AUXILIADORES 3 NIVELES					
01038	MESAS O CARROS AUXILIADORES 3 NIVELES					
01039	SECADORES PROFESIONALES					
01040	SECADORES PROFESIONALES					
01041	SECADORES PROFESIONALES					
01042	SECADORES PROFESIONALES					
01043	SECADORES PROFESIONALES					
01045	TABLERO MARCADOR PORTATIL 80X120CMS					
01055	COMPUTADOR HP PORTATIL, INTEL CORE 2 DOU 500 GB	TOSHIBA	SATELLITE			6F224091C
01056	VIDEO BEAM, BRILLO 3500 LUMENS					
01059	CAMARA FOTOGRAFICA NEGRA DSC-H400B		DSC-H400B			
01061	MODULO DE IMPRESION DUPLEX					
01089	ESCRITORIO METALICO					
01100	AIRE ACONDICIONADO	CONFORT ST				
01106	SILLA ERGONOMICA NEUMATICA					
01125	SILLA TANDEM 4 PUESTOS					
01140	AIRE ACONDICIONADO MINI					
01141	AIRE ACONDICIONADO MINI					
01142	AIRE ACONDICIONADO MINI					
01143	AIRE ACONDICIONADO MINI					
01144	AIRE ACONDICIONADO MINI					
01145	AIRE ACONDICIONADO MINI					
01431	AIRE ACONDICIONADO					
01432	SILLA FIJA EN PLASTICO NEGRO					

Placa	Descripcion del Activo	Marca	Modelo	Tipo	Referencia	# Serie
00014	IMPRESORA LASER	XEROX	PHASER 304		IAMY	BD931352
00018	SILLA PLASTICA DE COLOR CAF\09556+				IAMY	
00019	SILLA PLASTICA DE COLOR CAF\09556+				IAMY	
00037	VENTILADOR DE TECHO DE 3 ASPAS, TRES VEL OCIDADES	KALLEY			IAMY	
00047	SILLA PLASTICA DE COLOR BLANCO				IAMY	
00055	SILLA PLASTICA DE COLOR BLANCO				IAMY	
00056	SILLA PLASTICA DE COLOR BLANCO				IAMY	
00074	TELEFONO INHALAMBRICO	DAIKO	2101-2BKGA		IAMY	M311110001846
00075	IMPRESORA DE ETIQUETAS	ZEBRA	GK420T		IAMY	29J124701274
00077	MONITOR LED DE 19"	SAMSUNG	SYNCMASER		IAMY	CM19H9F5603226M
00078	CPU DE TORRE GENERICA	SP			IAMY	
00080	MODULO DE TRABAJO EN FORMA DE L, COMPUES TA DE DOS SUPERFICIES EN MADERA Y FORMIC				IAMY	
00081	SILLA PLASTICA DE COLOR BLANCO				IAMY	
00082	ESCRITORIO METALICO DE DOS CAJONES LATER ALES, CON MEDIDAS APROX DE 120 X 60 CM,				IAMY	
00083	SILLA GIRATORIA MECANICA SIN BRAZOS TAPI ZADA EN PA\09572-O COLOR CAF\09556+				IAMY	
00084	MONITOR LCD DE 20"	JANUS	N1812LED			HWAL8Z013924020
00085	CPU	JANUS	APOLO48103			
00086	MODULO DE TRABAJO EN FORMA DE L, COMPUES TA DE DOS SUPERFICIES EN MADERA PENSADA				IAMY	
00087	ARCHIVADOR VERTICAL EN MADERA DE TRES CA JONES				IAMY	
00088	ARCHIVADOR VERTICAL EN MADERA DE TRES CA JONES				IAMY	
00089	ESCRITORIO EN MADERA Y TINTILLA COLOR CA FE, CON TECLADO AUTOAJUSTABLE, DOS CAJON				IAMY	
00091	VENTILADOR DE PARED, TRES VELOCIDADES	SAMURAI			IAMY	
00092	MONITOR LCD DE 18"	JANUS	N1812LED			HWAL8Z013924014
00093	CPU, PROCESADOR CORE I3	JANUS				1,40322E+11
00095	TELEFONO.	PANASONIC	KX-TS500LX		IAMY	31BK1461267
00096	CONJUNTO DE DIVISIONES DE OFICINA EN PA\09572 O COLOR VERDE Y LUCETA CENTRAL EN VIDRIO					
00097	MESA DE TRABAJO EN ACERO INOXIDABLE, DE UN ENTREPA\09572-O CON MEDIDAS DE 200 CM X 65	PALLOMARO			QUIMICOL	
00098	MESA DE TRABAJO EN ACERO INOXIDABLE, DE UN ENTREPA\09572-O CON MEDIDAS DE 200 CM X 65	PALLOMARO			QUIMICOL	
00099	MESA DE TRABAJO EN ACERO INOXIDABLE, DE UN ENTREPA\09572-O CON MEDIDAS DE 180 CM X 60	TALSA			QUIMICOL	
00100	MESA DE TRABAJO EN ACERO INOXIDABLE, DE UN ENTREPA\09572-O CON MEDIDAS DE 180 CM X 60	TALSA			QUIMICOL	
00101	MESA DE TRABAJO EN ACERO INOXIDABLE, DE UN ENTREPA\09572-O CON MEDIDAS DE 180 CM X 60	TALSA			QUIMICOL	
00102	HORNO A GAS DE TRES CAMARAS, CON MEDIDA S DE 1000 X 750 X 1620 MM	GAS FOOD O	LR-GR35		QUIMICOL	
00103	ESTUFA A GAS DE TRES BOQUILLAS, CON SIS TEMA ESTRUCTURAL EN ACERO INOXIDABLE	PALLOMARO	3Q		QUIMICOL	13-102
00104	LAVAPLATOS DE DOS POZUELOS EN ACERO INOX IDABLE, CON RECORRIDO DE 257 CM X 61 CM,				QUIMICOL	
00105	TRAMPA DE GRASAS , CON SISTEMA ESTRUCTUR AL EN ACERO INOXIDABLE	PALLOMARO			QUIMICOL	
00106	BATIDORA DE 10LTS	CI TALSA	310DGF-MA			02-B10GF-M747
00107	CONGELADOR VERTICAL EN ACEROINOXIDABLE	SHANDONG	27F		QUIMICOL	364820
00108	REFRIGERADOR VERTICAL EN ACERO INOXIDABL E	CASTELL	EIC-V20AI			0868-MC75M038
00109	PLANCHA ASADORA A GAS, ESTRUCTURA EN AC ERO INOXIDABLE	ASBER	AEMG-24H		QUIMICOL	13040017M
00110	FREIDOR EN ACERO INOXIDABLE	PALLOMARO			QUIMICOL	
00111	PARRILLA ASADORA A GAS ESTRUCTURA EN A CERO INOXIDABLE	ASBER	AERB-24		QUIMICOL	13040012L
00112	CAMPANA EXTRACTORA DE GASES, SISTEMA EST RUCTURAL EN LAMINA DE ACERO, CON RECORRI				QUIMICOL	
00113	SOPORTE PARA PLANCHA ASADORA EN ACERO IN OXIDABLE				QUIMICOL	
00114	SOPORTE PARA PARRILLA ASADORA EN ACERO I NOXIDABLE				QUIMICOL	
00115	ARCHIVADOR VERTICAL PLASTICO DE 180 CM X 65 X 45 CM, DE DOS PUERTAS FRONTALES					
00116	LICUADORA	HAMILTON B	HBB908			H2731L908
00117	CAFETERA EXPRESSO	WEGA				
00118	DISPENSADOR DE JUGO DOBLE	CRATHCO	D25-4			T221883
00119	DISPENSADOR DE JUGO DOBLE PLASTICO	TABLECRAFT	TW54DP		QUIMICOL	6,00258E+11
00120	MESON DE TRABAJO CON UN POZUELO, SISTEMA ESTRUCTURAL EN LAMINA DE ACERO INOXIDAB				QUIMICOL	
00121	DISPENSADOR DE JUGO UNITARIO PLASTICO	TABLECRAFT	1053		QUIMICOL	
00122	MOLINO PARA CAF\09556+	WEGA	3007	75		475989
00123	NEVERA NO FROST	HACEB	AREZZO		QUIMICOL	G0911111522
00124	ESTUFA A GAS DE TRES BOQUILLAS, CON SIS				QUIMICOL	

00125	TEMA ESTRUCTURAL EN ACERO INOXIDABLE MESA DE TRABAJO CON CUBIERTA EN ACERO INOXIDABLE, UN ENTREPA\09572-O EN MADERA, CON M	E		QUIMICOL	
00126	CARRO PORTABANDEJAS DE DIEZ PUESTOS, SISTEMA ESTRUCTURAL EN LAMINA DE ACERO INOX				
00127	BUTACO TIPO BAR COLOR ROJO			QUIMICOL	
00128	BUTACO TIPO BAR COLOR BLANCO			QUIMICOL	
00129	EXPRIMIDOR MANUAL DE NARANJAS EN ALUMINIO TIPO GRANDE			QUIMICOL	
00130	BATIDORA DE 250 WATT	BLACK & DE	MX900	QUIMICOL	
00131	SAMOBAR RECTANGULAR	WINCO			
00132	SAMOBAR RECTANGULAR	WINWARE		QUIMICOL	
00133	SAMOBAR RECTANGULAR	WINWARE		QUIMICOL	
00134	AMPLIFICADOR	SPAIN	SA87USB (1		
00135	PLANTA SONIDO	SPAIN	SP1000		
00136	PARLANTE 15P	SPAIN			
00137	PARLANTE 15P	SPAIN			
00138	VENTILADOR DE PEDESTAL, TRES VELOCIDADES	SAMURAI		QUIMICOL	
00139	MESA DE SERVICIO DE TRES ENTREPA\09572-OS EN CERO INOXIDABLE, CON MEDIDAS DE 90 CM X	A		QUIMICOL	
00140	SAMOBAR REDONDO			QUIMICOL	
00141	SAMOBAR REDONDO			QUIMICOL	
00142	SAMOBAR RECTANGULAR			QUIMICOL	
00143	TELEVISOR LCD DE 40"	SONY	KDL-40R457	QUIMICOL	6025598
00144	SOPORTE TV PLASMA 42P				
00145	MESA REDONDA EN MADERA Y FORMICA COLOR CAF\09556+ DE 60 CM DE DIAMETRO Y SOPORTE CENT	R		QUIMICOL	
00146	BARRA O MESA PARA BAR EN LAMINA DE ACERO INOXIDABLE, SOPORTADA EN RODACHINES, CO			QUIMICOL	
00147	BARRA O MESA PARA BAR EN LAMINA DE ACERO INOXIDABLE, SOPORTADA EN RODACHINES, CO			QUIMICOL	
00148	LICUADORA	ELECTROLUX	BCH10	QUIMICOL	21401084
00149	HIELERA CON SOPORTE			QUIMICOL	
00150	HIELERA CON SOPORTE			QUIMICOL	
00152	AIRE ACONDICIONADO	LG	24.000 BTU		307TAKK00757
00161	SILLA PLASTICA DE COLOR CAF\09556+			QUIMICOL	
00162	SILLA PLASTICA DE COLOR CAF\09556+			QUIMICOL	
00163	SILLA PLASTICA DE COLOR CAF\09556+			QUIMICOL	
00164	SILLA PLASTICA DE COLOR CAF\09556+			QUIMICOL	
00166	SILLA PLASTICA DE COLOR CAF\09556+			QUIMICOL	
00167	SILLA PLASTICA DE COLOR CAF\09556+			QUIMICOL	
00168	SILLA PLASTICA DE COLOR CAF\09556+			QUIMICOL	
00170	SILLA PLASTICA DE COLOR CAF\09556+			QUIMICOL	
00171	SILLA PLASTICA DE COLOR CAF\09556+			QUIMICOL	
00172	SILLA PLASTICA DE COLOR CAF\09556+			QUIMICOL	
00181	BUTACO PLASTICO COLOR BEIGE			QUIMICOL	
00182	BUTACO PLASTICO COLOR BEIGE			QUIMICOL	
00183	BUTACO PLASTICO COLOR BEIGE			QUIMICOL	
00184	BUTACO PLASTICO COLOR BEIGE			QUIMICOL	
00185	BUTACO PLASTICO COLOR BEIGE			IAMY	
00186	MESA ECUALIZABLE EN FIBRA DE VIDRIO DE 180 CM DE RECORRIDO			QUIMICOL	
00187	MESA ECUALIZABLE EN FIBRA DE VIDRIO DE 180 CM DE RECORRIDO			QUIMICOL	
00188	MESA ECUALIZABLE EN FIBRA DE VIDRIO DE 180 CM DE RECORRIDO			QUIMICOL	
00189	MUEBLE HORIZONTAL EN ACERO INOXIDABLE, D E DOS PUERTAS CORREDIZAS EN ACERO INOXID			QUIMICOL	
00190	MESA PLASTICA DE CENTRO DE SECCION RECTANGULAR			QUIMICOL	
00212	MAQUINA PLANA CONVENCIONAL	BROTHER	S-1110A		D3X13141
00225	FILETEADORA DE 4 HILOS, PUNTADA DE SEGURIDAD CON MOTOR CLUTCH DE 1/2HP	SIRUBA	757K	IAMY	K1100033590
00227	MAQUINA PLANA CONVENCIONAL CON MOTOR CLUTCH DE 3450RPM	BROTHER	DB2-B755-3	IAMY	14184085
00238	FILETEADORA DE 4 HILOS CON MOTOR CLUTCH DE 1/2HP	KINGTER	KT-747F		16007090166
00239	COLLARIN CAMA PLANA CON MOTOR	SIRUBA		IAMY	161554351
00241	SILLA PLASTICA DE COLOR BLANCO	RIMAX		IAMY	
00242	SILLA PLASTICA DE COLOR BLANCO	RIMAX		IAMY	
00243	SILLA PLASTICA DE COLOR BLANCO	RIMAX		IAMY	
00244	SILLA PLASTICA DE COLOR BLANCO	RIMAX		IAMY	
00245	SILLA PLASTICA DE COLOR BLANCO	RIMAX		IAMY	
00246	SILLA PLASTICA DE COLOR BLANCO	RIMAX		IAMY	
00247	SILLA PLASTICA DE COLOR BLANCO	RIMAX		IAMY	
00248	SILLA PLASTICA DE COLOR BLANCO	RIMAX		IAMY	
00249	SILLA PLASTICA DE COLOR BLANCO	RIMAX		IAMY	
00250	SILLA PLASTICA DE COLOR BLANCO	RIMAX		IAMY	
00251	SILLA PLASTICA DE COLOR BLANCO	RIMAX		IAMY	
00252	SILLA PLASTICA DE COLOR BLANCO	RIMAX		IAMY	
00253	SILLA PLASTICA DE COLOR BLANCO	RIMAX		IAMY	

00335	SILLA PLASTICA DE COLOR BLANCO	RIMAX		IAMY	
00336	SILLA PLASTICA DE COLOR BLANCO	RIMAX		IAMY	
00337	SILLA PLASTICA DE COLOR BLANCO	RIMAX		IAMY	
00338	SILLA PLASTICA DE COLOR BLANCO	RIMAX		IAMY	
00339	SILLA PLASTICA DE COLOR BLANCO	RIMAX		IAMY	
00340	SILLA PLASTICA DE COLOR BLANCO	RIMAX		IAMY	
00341	SILLA PLASTICA DE COLOR BEIGE	RIMAX		IAMY	
00342	MUEBLE ARCHIVADOR HORIZONTAL METALICO CO N PUERTAS CORREDIZAS EN VIDRIO DE TRES DI			IAMY	
00344	SILLA EN MADERA TIPO ISOCELES TAPIZADA EN BADANA NEGRA			IAMY	
00345	DVD				
00346	AIRE ACONDICIONADO TIPO MINI SPLIT	HACEB	AS 524-220	IAMY	99417304245
00354	FILETEADORA M/800 DOS AGUJAS 4 EXTENSION ES	PEGASUS	M852-13		0 571820
00359	PARASOL				
00360	PARASOL				
00361	PARASOL				
00362	PARASOL				
00363	MESA PLASTICA RIMAX				
00364	MESA PLASTICA RIMAX				
00365	MESA PLASTICA RIMAX				
00366	MESA PLASTICA RIMAX				
00367	SILLA PLASTICA SIN BRAZOS COLOR BLANCO	RIMAX		IAMY	
00368	SILLA PLASTICA SIN BRAZOS COLOR BLANCO	RIMAX		IAMY	
00369	SILLA PLASTICA SIN BRAZOS COLOR BLANCO	RIMAX		IAMY	
00370	SILLA PLASTICA SIN BRAZOS COLOR BLANCO	VANYPLAS		IAMY	
00371	SILLA PLASTICA SIN BRAZOS COLOR BLANCO	VANYPLAS		IAMY	
00372	SILLA PLASTICA SIN BRAZOS COLOR BLANCO	VANYPLAS		IAMY	
00373	SILLA PLASTICA SIN BRAZOS COLOR BLANCO	VANYPLAS		IAMY	
00374	SILLA PLASTICA SIN BRAZOS COLOR BLANCO	VANYPLAS		IAMY	
00375	SILLA PLASTICA SIN BRAZOS COLOR BLANCO	VANYPLAS		IAMY	
00376	SILLA PLASTICA SIN BRAZOS COLOR BLANCO	VANYPLAS		IAMY	
00377	SILLA PLASTICA SIN BRAZOS COLOR BLANCO	VANYPLAS		IAMY	
00378	SILLA PLASTICA SIN BRAZOS COLOR BLANCO	VANYPLAS		IAMY	
00379	PUNTO ECOLOGICO METALICO YPLASTICO DE TR ES SERVICIOS			QUIMICOL	
00380	PUNTO ECOLOGICO METALICO YPLASTICO DE TR ES SERVICIOS			QUIMICOL	
00381	PUNTO ECOLOGICO METALICO YPLASTICO DE TR ES SERVICIOS			QUIMICOL	
00382	SILLA PLASTICA CON BRAZOS COLOR BLANCO			QUIMICOL	
00383	ESCALERA METALICA TIPO TIJERA DE 5 Pelda U9572-OS			IAMY	
00384	NEVERA TRADICIONAL COLOR ALMENDRA	PHILIPS	ST-910M	IAMY	
00385	GABINETE TIPO ALACENA DE SOBREPONER EN M ADERA PRENSADA Y FORMICA COLOT CAFE DE 2			IAMY	
00386	ARCHIVADOR TIPO FOLDERAMA			IAMY	
00387	MUEBLE TIPO ALACENA VERTICAL CON PUERTAS CORREDIZAS EN VIDRIO Y PUERTAS DE SOBRE			IAMY	
00388	TELEVISOR DE 20"	CHALLENGER		IAMY	040820-01014
00389	CAFETERA	KALLEY	KC-M700	IAMY	
00390	TERMO BOMBA DE 3.0LTS-FRIO Y CALIENTE	HOME ELEME		IAMY	
00391	TERMO BOMBA DE 3.0LTS-FRIO Y CALIENTE	THERMOS		IAMY	
00392	SILLA PLASTICA CON BRAZOS COLOR BLANCO			QUIMICOL	
00393	SILLA PLASTICA CON BRAZOS COLOR BLANCO			QUIMICOL	
00394	SILLA PLASTICA TIPO BUTACO COLOR CAFU9556+			IAMY	
00395	SILLA PLASTICA TIPO BUTACO COLOR CAFU9556+			IAMY	
00396	SILLA EN MADERA TIPO ISOCELES TAPIZADA E N BADANA NEGRA			IAMY	
00397	SILLA EN MADERA TIPO ISOCELES TAPIZADA E N BADANA NEGRA			IAMY	
00398	SILLA MULTIFUNCIONAL PARA ARREGLO DE U\U9572 AS CON EXTENSION PARA COLOCAR LOS PIES,	-		IAMY	
00399	SILLA MULTIFUNCIONAL PARA ARREGLO DE U\U9572 AS CON EXTENSION PARA COLOCAR LOS PIES,	-		IAMY	
00400	SILLA MULTIFUNCIONAL PARA ARREGLO DE U\U9572 AS CON EXTENSION PARA COLOCAR LOS PIES,	-		IAMY	
00401	SILLA MULTIFUNCIONAL PARA ARREGLO DE U\U9572 AS CON EXTENSION PARA COLOCAR LOS PIES,	-		IAMY	
00402	SILLA MULTIFUNCIONAL PARA ARREGLO DE U\U9572 AS CON EXTENSION PARA COLOCAR LOS PIES,	-		IAMY	
00403	SILLA PARA PEDICURE EN TUBO CROMADO TIP O ISOCELES TAPIZADA EN BADANA NEGRA			IAMY	
00404	SILLA PARA PEDICURE EN TUBO CROMADO TIP O ISOCELES TAPIZADA EN BADANA NEGRA			IAMY	
00405	SILLA PARA PEDICURE EN TUBO CROMADO TIP O ISOCELES TAPIZADA EN BADANA NEGRA			IAMY	
00406	SILLA PARA PEDICURE EN TUBO CROMADO TIP O ISOCELES TAPIZADA EN BADANA NEGRA			IAMY	
00407	SILLA PARA PEDICURE EN TUBO CROMADO TIP			IAMY	

	O ISOCELES TAPIZADA EN BADANA NEGRA		
00408	MESA AUXILIAR CON CAJONERA CENTRAL METALICA Y FORMICA BLANCA DE 60 X 40 CMS		IAMY
00409	MESA AUXILIAR CON CAJONERA CENTRAL METALICA Y FORMICA BLANCA DE 60 X 40 CMS		IAMY
00410	SILLA METALICA EN TUBO REDONDO TIPO ISOCELES EN BADANA AZUL REY		IAMY
00411	SILLA METALICA EN TUBO REDONDO TIPO ISOCELES EN BADANA AZUL REY		IAMY
00412	SILLA METALICA EN TUBO REDONDO TIPO ISOCELES EN BADANA AZUL REY		IAMY
00413	SILLA METALICA EN TUBO REDONDO TIPO ISOCELES EN BADANA AZUL REY		IAMY
00414	SILLA METALICA EN TUBO REDONDO TIPO ISOCELES EN BADANA AZUL REY		IAMY
00415	SILLA METALICA EN TUBO REDONDO TIPO ISOCELES EN BADANA AZUL REY		IAMY
00416	SILLA METALICA EN TUBO REDONDO TIPO ISOCELES EN BADANA AZUL REY		IAMY
00417	SILLA MULTIFUNCIONAL PARA ARREGLO DE U\09572 AS CON EXTENSION PARA COLOCAR LOS PIES,	-	IAMY
00418	SILLA MULTIFUNCIONAL PARA ARREGLO DE U\09572 AS CON EXTENSION PARA COLOCAR LOS PIES,	-	IAMY
00419	SILLA PARA PEDICURE EN TUBO CROMADO TIPO ISOCELES TAPIZADA EN BADANA NEGRA		IAMY
00420	SILLA PARA PEDICURE EN TUBO CROMADO TIPO ISOCELES TAPIZADA EN BADANA NEGRA		IAMY
00421	MESA AUXILIAR EN TUBO CUADRADO CON SUPERFICIE EN MADERA PRENSADA Y BAHANA COLOR		IAMY
00422	MESA AUXILIAR EN TUBO CUADRADO CON SUPERFICIE EN MADERA PRENSADA Y BAHANA COLOR		IAMY
00423	MESA AUXILIAR EN TUBO CUADRADO CON SUPERFICIE EN MADERA PRENSADA Y BAHANA COLOR		IAMY
00424	MESA AUXILIAR EN TUBO CUADRADO CON SUPERFICIE EN MADERA PRENSADA Y BAHANA COLOR		IAMY
00425	MESA AUXILIAR EN TUBO CUADRADO CON SUPERFICIE EN MADERA PRENSADA Y BAHANA COLOR		IAMY
00426	MESA AUXILIAR EN TUBO CUADRADO CON SUPERFICIE EN MADERA PRENSADA Y BAHANA COLOR		IAMY
00427	MESA AUXILIAR EN TUBO CUADRADO CON SUPERFICIE EN MADERA PRENSADA Y BAHANA COLOR		IAMY
00428	MESA AUXILIAR EN TUBO CUADRADO CON SUPERFICIE EN MADERA PRENSADA Y BAHANA COLOR		IAMY
00429	MESA AUXILIAR EN TUBO CUADRADO CON SUPERFICIE EN MADERA PRENSADA Y BAHANA COLOR		IAMY
00430	MESA AUXILIAR EN TUBO CUADRADO CON SUPERFICIE EN MADERA PRENSADA Y BAHANA COLOR		IAMY
00431	MESA CON SOPORTES LATERALES METALICO Y BASE EN MADERA PRENSADA Y FORMICA DE COLO		
00432	MESA CON SOPORTES LATERALES METALICO Y BASE EN MADERA PRENSADA Y FORMICA DE COLO		
00433	MESA RECTANGULAR CON SOPORTES LATERALES METALICO Y BASE EN MADERA PRENSADA Y FOR		
00434	MESA RECTANGULAR DE TRABAJO EN MADERA DE 243X124 CMS COLOR GRIS		
00435	MESA RECTANGULAR DE TRABAJO EN MADERA DE 243X124 CMS COLOR GRIS		
00437	SILLA METALICA EN TUBO REDONDO TIPO ISOCELES EN BADANA AZUL REY		IAMY
00441	ESCRITORIO DE FORMA IRREGULAR METALICO CON BASE EN MADERA PRENSADA Y FORMICA CAF		IAMY
00442	SILLA GIRATORIA MECANICA CON BRAZOS EN P		IAMY
00443	MUEBLE ARCHIVADOR HORIZONTAL METALICO PANORAMICO DE CATRODIVISIONES DE 10 X122 C		IAMY
00444	SILLA PLASTICA SIN BRAZOS COLOR BLANCO	VANYPLAS	IAMY
00445	SILLA PLASTICA SIN BRAZOS COLOR BLANCO	VANYPLAS	IAMY
00446	SILLA PLASTICA SIN BRAZOS COLOR BLANCO	VANYPLAS	IAMY
00447	SILLA PLASTICA SIN BRAZOS COLOR BLANCO	VANYPLAS	IAMY
00448	SILLA PLASTICA SIN BRAZOS COLOR BLANCO		IAMY
00449	SILLA PLASTICA SIN BRAZOS COLOR BLANCO		IAMY
00450	SILLA PLASTICA SIN BRAZOS COLOR BLANCO		IAMY
00451	SILLA PLASTICA SIN BRAZOS COLOR BLANCO		IAMY
00452	SILLA PLASTICA SIN BRAZOS COLOR BLANCO		IAMY
00453	SILLA PLASTICA SIN BRAZOS COLOR BLANCO		IAMY
00454	SILLA PLASTICA SIN BRAZOS COLOR BLANCO		IAMY
00455	SILLA PLASTICA SIN BRAZOS COLOR BLANCO		IAMY
00456	SILLA PLASTICA SIN BRAZOS COLOR BLANCO		IAMY
00457	SILLA PLASTICA SIN BRAZOS COLOR BLANCO		IAMY
00458	SILLA PLASTICA SIN BRAZOS COLOR HABHANA		IAMY
00459	SILLA PLASTICA TIPO BUTACO COLOR CAF\09556+		IAMY
00460	SILLA PLASTICA TIPO BUTACO COLOR CAF\09556+		IAMY

00461	SILLA PLASTICA TIPO BUTACO PARA PEDICURE COLOR CAF\09556+,AZL REY Y BLANCO		IAMY
00462	SILLA PLASTICA TIPO BUTACO PARA PEDICURE COLOR CAF\09556+,AZL REY Y BLANCO		IAMY
00463	SILLA PLASTICA TIPO BUTACO PARA PEDICURE COLOR CAF\09556+,AZL REY Y BLANCO		IAMY
00464	SILLA PLASTICA TIPO BUTACO PARA PEDICURE COLOR CAF\09556+,AZL REY Y BLANCO		IAMY
00465	SILLA PLASTICA TIPO BUTACO PARA PEDICURE COLOR CAF\09556+,AZL REY Y BLANCO		IAMY
00466	SILLA PLASTICA TIPO BUTACO PARA PEDICURE COLOR CAF\09556+,AZL REY Y BLANCO		IAMY
00467	SILLA PLASTICA TIPO BUTACO PARA PEDICURE COLOR CAF\09556+,AZL REY Y BLANCO		IAMY
00468	SILLA PLASTICA TIPO BUTACO PARA PEDICURE COLOR CAF\09556+,AZL REY Y BLANCO		IAMY
00469	VENTILADOR DE TECHO DE 3 ASPAS, TRES VEL OCIDADES	KALLEY	IAMY
00470	VENTILADOR DE TECHO DE 3 ASPAS, TRES VEL OCIDADES	KALLEY	IAMY
00471	MESA RECTANGULAR CON SOPORTES LATERALES METALICO Y BASE EN MADERA PRENSADA Y FOR		
00472	MESA RECTANGULAR CON SOPORTES LATERALES METALICO Y BASE EN MADERA PRENSADA Y FOR		
00473	MESA RECTANGULAR CON SOPORTES LATERALES METALICO Y BASE EN MADERA PRENSADA Y FOR		
00474	MESA RECTANGULAR CON SOPORTES LATERALES METALICO Y BASE EN MADERA PRENSADA Y FOR		
00475	MESA RECTANGULAR CON SOPORTES LATERALES METALICO Y BASE EN MADERA PRENSADA Y FOR		
00476	MESA RECTANGULAR CON SOPORTES LATERALES METALICO Y BASE EN MADERA PRENSADA Y FOR		
00477	MESA RECTANGLAR DE TRABAJO EN MADERA DE 243X124 CMS COLOR GRIS		
00478	MESA RECTANGLAR DE TRABAJO EN MADERA DE 243X124 CMS COLOR CAF\09556+		
00479	MESA AUXILIAR EN TUBO CUADRADO CON SUPER FICIE EN MADERA PRENSADA Y BAHANA COLOR		IAMY
00480	MESA AUXILIAR EN TUBO CUADRADO CON SUPER FICIE EN MADERA PRENSADA Y BAHANA COLOR		IAMY
00481	MESA AUXILIAR EN TUBO CUADRADO CON SUPER FICIE EN MADERA PRENSADA Y BAHANA COLOR		IAMY
00482	MESA AUXILIAR EN TUBO CUADRADO CON SUPER FICIE EN MADERA PRENSADA Y BAHANA COLOR		IAMY
00483	MESA AUXILIAR EN TUBO CUADRADO CON SUPER FICIE EN MADERA PRENSADA Y BAHANA COLOR		IAMY
00484	MESA AUXILIAR EN TUBO CUADRADO CON SUPER FICIE EN MADERA PRENSADA Y BAHANA COLOR		IAMY
00485	MESA AUXILIAR EN TUBO CUADRADO CON SUPER FICIE EN MADERA PRENSADA Y BAHANA COLOR		IAMY
00486	MESA AUXILIAR EN TUBO CUADRADO CON SUPER FICIE EN MADERA PRENSADA Y BAHANA COLOR		IAMY
00487	SILLA PLASTICA SIN BRAZOS COLOR		IAMY
00488	SILLA PLASTICA SIN BRAZOS COLOR BLANCO		IAMY
00489	SILLA PLASTICA SIN BRAZOS COLOR BLANCO		IAMY
00490	SILLA PLASTICA SIN BRAZOS COLOR BLANCO		IAMY
00491	SILLA PLASTICA SIN BRAZOS COLOR BLANCO		IAMY
00492	SILLA PLASTICA SIN BRAZOS COLOR BLANCO		IAMY
00493	SILLA PLASTICA SIN BRAZOS COLOR BLANCO		IAMY
00494	SILLA PLASTICA SIN BRAZOS COLOR BLANCO		IAMY
00495	SILLA PLASTICA SIN BRAZOS COLOR BLANCO		IAMY
00496	SILLA PLASTICA SIN BRAZOS COLOR BLANCO		IAMY
00497	SILLA PLASTICA SIN BRAZOS COLOR BLANCO		IAMY
00498	SILLA PLASTICA CON BRAZOS COLOR BLANCO		QUIMICOL
00499	SILLA PLASTICA CON BRAZOS COLOR BLANCO		QUIMICOL
00500	SILLA PLASTICA CON BRAZOS COLOR BLANCO		QUIMICOL
00501	SILLA PLASTICA CON BRAZOS COLOR BLANCO		QUIMICOL
00502	SILLA PLASTICA CON BRAZOS COLOR BLANCO		QUIMICOL
00503	SILLA PLASTICA CON BRAZOS COLOR BLANCO		QUIMICOL
00504	SILLA PLASTICA CON BRAZOS COLOR BLANCO		QUIMICOL
00505	SILLA PLASTICA CON BRAZOS COLOR BLANCO		QUIMICOL
00506	SILLA PLASTICA CON BRAZOS COLOR BLANCO		QUIMICOL
00507	SILLA PLASTICA CON BRAZOS COLOR BLANCO		QUIMICOL
00508	SILLA PLASTICA CON BRAZOS COLOR BLANCO		QUIMICOL
00509	SILLA PLASTICA CON BRAZOS COLOR BLANCO		QUIMICOL
00510	VITRINA METALICA PANORAMICA DE 150X60CMS		IAMY
00511	MUEBLE ARCHIVADOR HORIZONTAL METALICO CO N PUERTAS CORREDIZAS EN VIDRIODE TRES DI		IAMY
00512	MUEBLE ARCHIVADOR HORIZONTAL METALICO P UERTAS EN VIDRIO DE TRES ENTREPA\09572-OS INT	E	IAMY
00513	ARCHIVADOR VERTICAL METALICO CON CAJONER		IAMY

Item ID	Description	Supplier	Supplier Contact	Supplier Phone	Supplier Name
	A DE TRES SERVICIOS				
00514	ESCRITORIO DE 1,20X0,60 BASE METALICA				
00515	SILLA PLASTICA SIN BRAZOS COLOR BLANCO				IAMY
00516	SILLA EN MADERA TIPO ISOCELES TAPIZADA EN BADANA NEGRA				IAMY
00517	SILLA EN MADERA TIPO ISOCELES TAPIZADA EN BADANA NEGRA				IAMY
00518	VENTILADOR DE TECHO DE 3 ASPAS, TRES VELOCIDADES	KALLEY			IAMY
00519	TABLERO BORRABLE MARCO METALICO DE 240X120CMS				IAMY
00520	PUNTO ECOLOGICO METALICO Y PLASTICO DE TRES SERVICIOS				IAMY
00521	TABLERO BORRABLE MARCO METALICO DE 140X120CMS				IAMY
00522	MAQUINA DE COSER TRADICIONAL CON PEDAL Y DOS POLEAS	AUSTRIA			IAMY
00523	ARCHIVADOR VERTICAL PLASTICO DE 180 CM X 65 X 45 CM, DE DOS PUERTAS FRONTALES				IAMY
00524	ARCHIVADOR VERTICAL PLASTICO DE 180 CM X 65 X 45 CM, DE DOS PUERTAS FRONTALES				IAMY
00525	SIERRA DE 1.6 IN	CRAFTSMAN	137-216020		IAMY
00526	ESCRITORIO METALICO CON GAVETA CENTRAL, SUPERFICIE EN MADERA PENSADA Y FORMICA				IAMY
00527	MESA RECTANGULAR DE TRABAJO EN MADERA DE 175X85 CMS COLOR HABANO				IAMY
00528	MESA RECTANGULAR DE TRABAJO EN MADERA DE 175X85 CMS COLOR HABANO				IAMY
00529	MESA RECTANGULAR DE TRABAJO EN MADERA DE 175X85 CMS COLOR HABANO				IAMY
00530	MESA AUXILIAR EN TUBO CUADRADO CON SUPERFICIE EN MADERA PENSADA Y BAHANA COLOR				IAMY
00531	MESA AUXILIAR EN TUBO CUADRADO CON SUPERFICIE EN MADERA PENSADA Y BAHANA COLOR				IAMY
00532	SILLA PLASTICA SIN BRAZOS COLOR BLANCO				IAMY
00533	SILLA PLASTICA SIN BRAZOS COLOR BLANCO				IAMY
00534	ESCRITORIO METALICO CON GAVETA CENTRAL, SUPERFICIE EN MADERA PENSADA Y FORMICA				IAMY
00535	LOCKER METALICO DE 9 SERVICIOS				IAMY
00536	LOCKER METALICO DE 9 SERVICIOS				IAMY
00537	TAMDEN METALICO Y POLIPROPILENO DE 4 SILLAS				IAMY
00538	MESA AUXILIAR EN TUBO CUADRADO CON SUPERFICIE EN MADERA PENSADA Y BAHANA COLOR				IAMY
00539	MESA AUXILIAR EN TUBO CUADRADO CON SUPERFICIE EN MADERA PENSADA Y BAHANA COLOR				IAMY
00540	MESA AUXILIAR EN TUBO CUADRADO CON SUPERFICIE EN MADERA PENSADA Y BAHANA COLOR				IAMY
00542	MESA AUXILIAR EN TUBO CUADRADO CON SUPERFICIE EN MADERA PENSADA Y BAHANA COLOR				IAMY
00543	ESCRITORIO METALICO EN MADERA PENSADA COLOR HABANA CON PORTA CPU				IAMY
00544	ATRIUM EN MADERA Y TINTILLA CON DIVISION INTERNA DE 130 X 67 CMS COLOR CAFÉ				IAMY
00548	VITRINA METALICA PANORAMICA DE 150X60CMS				IAMY
00712	MESA AUXILIAR EN TUBO CUADRADO CON SUPERFICIE EN MADERA PENSADA Y BAHANA COLOR				IAMY
00713	MESA AUXILIAR EN TUBO CUADRADO CON SUPERFICIE EN MADERA PENSADA Y BAHANA COLOR				IAMY
00714	MESA AUXILIAR EN TUBO CUADRADO CON SUPERFICIE EN MADERA PENSADA Y BAHANA COLOR				IAMY
00715	MESA AUXILIAR EN TUBO CUADRADO CON SUPERFICIE EN MADERA PENSADA Y BAHANA COLOR				IAMY
00716	MESA AUXILIAR EN TUBO CUADRADO CON SUPERFICIE EN MADERA PENSADA Y BAHANA COLOR				IAMY
00717	MESA AUXILIAR EN TUBO CUADRADO CON SUPERFICIE EN MADERA PENSADA Y BAHANA COLOR				IAMY
00718	MESA AUXILIAR EN TUBO CUADRADO CON SUPERFICIE EN MADERA PENSADA Y BAHANA COLOR				IAMY
00719	MESA AUXILIAR EN TUBO CUADRADO CON SUPERFICIE EN MADERA PENSADA Y BAHANA COLOR				IAMY
00720	MESA AUXILIAR EN TUBO CUADRADO CON SUPERFICIE EN MADERA PENSADA Y BAHANA COLOR				IAMY
00721	MESA AUXILIAR EN TUBO CUADRADO CON SUPERFICIE EN MADERA PENSADA Y BAHANA COLOR				IAMY
00722	MESA AUXILIAR EN TUBO CUADRADO CON SUPERFICIE EN MADERA PENSADA Y BAHANA COLOR				IAMY
00723	MESA AUXILIAR EN TUBO CUADRADO CON SUPERFICIE EN MADERA PENSADA Y BAHANA COLOR				IAMY
00724	MESA AUXILIAR EN TUBO CUADRADO CON SUPERFICIE EN MADERA PENSADA Y BAHANA COLOR				IAMY
00725	MESA AUXILIAR EN TUBO CUADRADO CON SUPERFICIE EN MADERA PENSADA Y BAHANA COLOR				IAMY

	FICIE EN MADERA PRENSADA Y BAHANA COLOR				
00726	MESA AUXILIAR EN TUBO CUADRADO CON SUPER FICIE EN MADERA PRENSADA Y BAHANA COLOR			IAMY	
00727	MESA AUXILIAR EN TUBO CUADRADO CON SUPER FICIE EN MADERA PRENSADA Y BAHANA COLOR			IAMY	
00728	MESA AUXILIAR EN TUBO CUADRADO CON SUPER FICIE EN MADERA PRENSADA Y BAHANA COLOR			IAMY	
00729	MESA AUXILIAR EN TUBO CUADRADO CON SUPER FICIE EN MADERA PRENSADA Y BAHANA COLOR			IAMY	
00730	MESA AUXILIAR EN TUBO CUADRADO CON SUPER FICIE EN MADERA PRENSADA Y BAHANA COLOR			IAMY	
00731	MESA AUXILIAR EN TUBO CUADRADO CON SUPER FICIE EN MADERA PRENSADA Y BAHANA COLOR			IAMY	
00732	MESA AUXILIAR EN TUBO CUADRADO CON SUPER FICIE EN MADERA PRENSADA Y BAHANA COLOR			IAMY	
00733	MESA AUXILIAR EN TUBO CUADRADO CON SUPER FICIE EN MADERA PRENSADA Y BAHANA COLOR			IAMY	
00734	SILLA GIRATORIA PARA PELUQUERIA EN TUBO CROMADO DE 1", TAPIZADA EN BADANA COLOR			IAMY	
00735	SILLA GIRATORIA PARA PELUQUERIA EN TUBO CROMADO DE 1", TAPIZADA EN BADANA COLOR			IAMY	
00736	SILLA GIRATORIA PARA PELUQUERIA EN TUBO CROMADO DE 1", TAPIZADA EN BADANA COLOR			IAMY	
00737	SILLA GIRATORIA PARA PELUQUERIA EN TUBO CROMADO DE 1", TAPIZADA EN BADANA COLOR			IAMY	
00738	SILLA GIRATORIA PARA PELUQUERIA EN TUBO CROMADO DE 1", TAPIZADA EN BADANA COLOR			IAMY	
00739	SILLA GIRATORIA PARA PELUQUERIA EN TUBO CROMADO DE 1", TAPIZADA EN BADANA COLOR			IAMY	
00740	SILLA GIRATORIA PARA PELUQUERIA EN TUBO CROMADO DE 1", TAPIZADA EN BADANA COLOR			IAMY	
00741	SILLA GIRATORIA PARA PELUQUERIA EN TUBO CROMADO DE 1", TAPIZADA EN BADANA COLOR			IAMY	
00742	SILLA GIRATORIA PARA PELUQUERIA EN TUBO CROMADO DE 1", TAPIZADA EN BADANA COLOR			IAMY	
00743	SILLA GIRATORIA PARA PELUQUERIA EN TUBO CROMADO DE 1", TAPIZADA EN BADANA COLOR			IAMY	
00744	SILLA GIRATORIA PARA PELUQUERIA EN TUBO CROMADO DE 1", TAPIZADA EN BADANA COLOR			IAMY	
00745	LAVACABEZAS EN FIBRA DE VIDRIO			IAMY	
00746	LAVACABEZAS EN FIBRA DE VIDRIO			IAMY	
00747	LAVACABEZAS EN FIBRA DE VIDRIO			IAMY	
00748	TELEVISOR DE 29"	SONY	KV29FS150	IAMY	4029755
00749	VENTILADOR DE TECHO DE 3 ASPAS, TRES VEL OCIDADES	KALLEY		IAMY	
00750	ESCRITORIO METALICO CON SPERFICIE EN FOR MICA DE COLOR HABANO, CON MEDIDAS DE 110			IAMY	
00751	SILLA PLASTICA SIN BRAZOS COLOR BEIGE			IAMY	
00752	SILLA PLASTICA SIN BRAZOS COLOR BEIGE			IAMY	
00753	SILLA PLASTICA SIN BRAZOS COLOR BEIGE			IAMY	
00754	SILLA PLASTICA SIN BRAZOS COLOR BEIGE			IAMY	
00755	SILLA PLASTICA SIN BRAZOS COLOR BEIGE			IAMY	
00756	SILLA PLASTICA SIN BRAZOS COLOR BEIGE			IAMY	
00757	SILLA PLASTICA SIN BRAZOS COLOR BEIGE			IAMY	
00758	SILLA PLASTICA SIN BRAZOS COLOR BEIGE			IAMY	
00759	SILLA PLASTICA SIN BRAZOS COLOR BEIGE			IAMY	
00760	SILLA PLASTICA SIN BRAZOS COLOR BEIGE			IAMY	
00761	SILLA PLASTICA SIN BRAZOS COLOR BEIGE			IAMY	
00762	SILLA PLASTICA SIN BRAZOS COLOR BEIGE			IAMY	
00763	SILLA PLASTICA SIN BRAZOS COLOR BEIGE			IAMY	
00764	SILLA PLASTICA SIN BRAZOS COLOR BEIGE			IAMY	
00765	SILLA PLASTICA SIN BRAZOS COLOR BEIGE			IAMY	
00766	SILLA PLASTICA SIN BRAZOS COLOR BEIGE			IAMY	
00767	SILLA PLASTICA SIN BRAZOS COLOR BEIGE			IAMY	
00768	SILLA PLASTICA SIN BRAZOS COLOR BEIGE			IAMY	
00769	SILLA PLASTICA SIN BRAZOS COLOR BEIGE			IAMY	
00770	SILLA PLASTICA SIN BRAZOS COLOR BEIGE			IAMY	
00771	SILLA PLASTICA SIN BRAZOS COLOR BEIGE			IAMY	
00772	SILLA PLASTICA SIN BRAZOS COLOR BEIGE			IAMY	
00773	SILLA PLASTICA SIN BRAZOS COLOR BLANCO			IAMY	
00774	BUTACO PLASTICO COLOR BEIGE			IAMY	
00775	BUTACO PLASTICO COLOR BEIGE			IAMY	
00776	BUTACO PLASTICO COLOR BEIGE			IAMY	
00777	BUTACO PLASTICO COLOR BEIGE			IAMY	
00778	BUTACO PLASTICO COLOR BEIGE			IAMY	
00779	BUTACO PLASTICO COLOR BEIGE			IAMY	
00780	BUTACO PLASTICO COLOR BEIGE			IAMY	
00781	BUTACO PLASTICO COLOR BEIGE			IAMY	
00782	BUTACO PLASTICO COLOR BEIGE			IAMY	
00783	BUTACO PLASTICO COLOR BEIGE			IAMY	
00784	BUTACO PLASTICO COLOR BEIGE			IAMY	

00785	BUTACO PLASTICO COLOR BEIGE			IAMY	
00786	BUTACO PLASTICO COLOR BEIGE			IAMY	
00787	BUTACO PLASTICO COLOR BEIGE			IAMY	
00788	BUTACO PLASTICO COLOR BEIGE			IAMY	
00789	ORGANIZADOR PLASTICO DE TRES SERVICIOS			IAMY	
00790	ORGANIZADOR PLASTICO DE TRES SERVICIOS			IAMY	
00791	ORGANIZADOR PLASTICO DE TRES SERVICIOS			IAMY	
00792	ORGANIZADOR PLASTICO DE TRES SERVICIOS			IAMY	
00793	ORGANIZADOR PLASTICO DE TRES SERVICIOS			IAMY	
00794	ORGANIZADOR PLASTICO DE TRES SERVICIOS			IAMY	
00795	BUTACO PLASTICO COLOR BEIGE			IAMY	
00796	TABLERO BORRABLE MARCO METALICO DE 240X120CMS			IAMY	11697
00797	ESPEJO RECTANGULAR DE TRES DIVISIONES CO N MARCO EN MADERA DE 3130X89CMS			IAMY	
00798	ESPEJO RECTANGULAR DE TRES DIVISIONES CO N MARCO EN MADERA DE 3130X89CMS			IAMY	
00799	ESPEJO RECTANGULAR DE TRES DIVISIONES CO N MARCO EN MADERA DE 3130X89CMS			IAMY	
00800	ESPEJO RECTANGULAR DE TRES DIVISIONES CO N MARCO EN MADERA DE 3130X89CMS			IAMY	
00801	ESPEJO RECTANGULAR DE TRES DIVISIONES CO N MARCO EN MADERA DE 3130X89CMS			IAMY	
00802	SILLA GIRATORIA MECANICA TIPO SECRETARIA TAPIZADA EN PA\U9572-O SINTETICO GRIS			IAMY	
00803	CAMILLA METALICA TAPIZADA EN BADHANA NEGRA			QUIMICOL	
00804	CAMILLA METALICA TAPIZADA EN BADANA AZUL			QUIMICOL	
00805	ESCRITORIO METALICO CON SPERFICIE EN FOR MICA DE COLOR HABANO, CON MEDIDAS DE 110			IAMY	
00806	MESA RECTANGULAR DE TRABAJO EN MADERA DE 243X124 CMS COLOR GRIS				
00807	MESA RECTANGULAR DE TRABAJO EN MADERA DE 243X124 CMS COLOR GRIS				
00808	MESA RECTANGULAR DE TRABAJO EN MADERA DE 243X124 CMS COLOR GRIS			IAMY	
00810	MESA RECTANGULAR DE TRABAJO EN MADERA DE 243X124 CMS COLOR GRIS			IAMY	
00812	VENTILADOR DE TECHO DE 3 ASPAS, TRES VEL OCIDADES	KALLEY		IAMY	
00813	SILLA PLASTICA SIN BRAZOS COLOR BLANCO			IAMY	
00814	BUTACO PLASTICO COLOR BEIGE			IAMY	
00815	ORGANIZADOR PLASTICO DE TRES SERVICIOS			IAMY	
00816	ORGANIZADOR PLASTICO DE TRES SERVICIOS			IAMY	
00817	MAQUINA DE COSER CONVENCIONAL	SINGER	99670	IAMY	ZHV1213303316
00818	MAQUINA DE COSER CONVENCIONAL	SINGER	99670	IAMY	ZHV1213303308
00819	MANIQUI TIPO BUSTO EN FIBRA DE VIDRIO			IAMY	
00820	MANIQUI TIPO BUSTO EN FIBRA DE VIDRIO			IAMY	
00821	MANIQUI EXHIBIDOR DE PANTI			IAMY	
00822	MANIQUI COLGANTE EN FIBRA DE VIDRIO CON BASE METALICA EN TUBO CUADRADO			IAMY	
00823	MANIQUI DE MEDIO CUERPO EN FIBRA DE VIDRIO			IAMY	
00825	MAQUINA DE COSER CONVENCIONAL ORNAMENTAL	AUSTRIA		IAMY	ORNAMENTAL
00826	MAQUINA DE COSER CONVENCIONAL ORNAMENTAL	AUSTRIA		IAMY	ORNAMENTAL
00827	MAQUINA DE COSER CONVENCIONAL ORNAMENTAL	SINGER	275	IAMY	ORNAMENTAL
00832	MAQUINA INDUSTRIAL TIPO				
00833	MAQUINA COLLARIN			IAMY	
00852	ARCHIVADOR RODANTE DE DOS CUERPOS SENCILLO				
00863	ROTONDI MINI4				
00866	ROTONDI MINI9				
00867	ROTONDI MINI9				
00868	ROTONDI MINI9				
00889	EXHIBIDORES METALICOS PUNTO DE VENTA.				
00890	EXHIBIDORES METALICOS PUNTO DE VENTA.				
00891	EXHIBIDORES METALICOS PUNTO DE VENTA.				
00902	SILLAS UNIVERSITARIAS AZUL				
00903	SILLAS UNIVERSITARIAS AZUL				
00904	SILLAS UNIVERSITARIAS AZUL				
00905	SILLAS UNIVERSITARIAS AZUL				
00906	SILLAS UNIVERSITARIAS AZUL				
00907	SILLAS UNIVERSITARIAS AZUL				
00908	SILLAS UNIVERSITARIAS AZUL				
00909	SILLAS UNIVERSITARIAS AZUL				
00910	SILLAS UNIVERSITARIAS AZUL				
00911	SILLAS UNIVERSITARIAS AZUL				
00919	LOCKER METALICO DE 12 COMPARTIMIENTOS AZUL				
01020	LUPA FACIAL 5 DIOPTRIAS LUZ LET				
01021	LUPA FACIAL 5 DIOPTRIAS LUZ LET				
01022	EQUIPO DE ALTA FRECUENCIA PORTATIL				
01023	EQUIPO DE ALTA FRECUENCIA PORTATIL				
01024	CALENTADORES DE CERA				
01025	CALENTADORES DE CERA				
01026	ELECTRO ESTIMULADORES				

01027	CORRIENTES RUSAS 8 ELECTRODOS			
01028	CORRIENTES GALVANICAS			
01029	VAPOR OZONO PROFESIONAL			
01030	CARBOXITERAPIA MINI 6 PROGRAMAS			
01031	ULTRASONIDO PROFESIONAL			
01032	VAPORIZADOR PORTATIL			
01033	CAMILLA ESPUMA ROSADA			
01034	CAMILLA ESPUMA ROSADA			
01035	LUPAS DIAGNOSTICO CAPILAR			
01036	LUPAS DIAGNOSTICO CAPILAR			
01037	MESAS O CARROS AUXILIADORES 3 NIVELES			
01038	MESAS O CARROS AUXILIADORES 3 NIVELES			
01039	SECADORES PROFESIONALES			
01040	SECADORES PROFESIONALES			
01041	SECADORES PROFESIONALES			
01042	SECADORES PROFESIONALES			
01043	SECADORES PROFESIONALES			
01044	LAMPARA INFRAROJA			
01045	TABLERO MARCADOR PORTATIL 80X120CMS			
01054	COMPUTADOR HP PORTATIL, INTEL CORE 2 DOU 500 GB	TOSHIBA	SATELLITE	6F223636C
01055	COMPUTADOR HP PORTATIL, INTEL CORE 2 DOU 500 GB	TOSHIBA	SATELLITE	6F224091C
01056	VIDEO BEAM, BRILLO 3500 LUMENS			
01057	IMPRESORA MULTIFUNCIONAL	EPSON	L555	
01059	CAMARA FOTOGRAFICA NEGRA D5C-H400B		D5C-H400B	
01061	MODULO DE IMPRESION DUPLEX			
01089	ESCRITORIO METALICO			
01091	ESCRITORIO METALICO			
01098	SILLA HERGONOMICA EN PA\`d1O AZUL			
01099	SERVIDOR			
01100	AIRE ACONDICIONADO	CONFORT ST		
01101	AIRE ACONDICIONADO			
01102	AIRE ACONDICIONADO			
01103	AIRE ACONDICIONADO			
01104	AIRE ACONDICIONADO			
01106	SILLA ERGONOMICA NEUMATICA			
01109	ESCRITORIO OFICINA EN MADERA EN L			
01111	ARCHIVADOR METALICO 4 GAVETAS			
01112	ARCHIVADOR METALICO 4 GAVETAS			
01113	ARCHIVADOR METALICO 4 GAVETAS			
01119	SILLA FIJA EN PA\`d1O VERDE			
01120	SILLA FIJA EN PA\`d1O VERDE			
01121	SILLA FIJA EN PA\`d1O VERDE			
01122	SILLA FIJA EN PA\`d1O VERDE			
01125	SILLA TANDEM 4 PUESTOS			
01126	SILLA TANDEM 4 PUESTOS			
01130	ARCHIVADOR FOLDERAMA 2 CUERPOS			
01131	MESA AUXILIAR EN MADERA Y FORMICA			
01134	ARCHIVADOR COLGANTE METALICO Y PA\`d1O			
01135	ARCHIVADOR COLGANTE METALICO Y PA\`d1O			
01138	ARCHIVADOR RODANTE 2 CUERPOS FIJOS			
01139	REDES: CABLEADO ESTRUCTURADO			
01140	AIRE ACONDICIONADO MINI			
01141	AIRE ACONDICIONADO MINI			
01142	AIRE ACONDICIONADO MINI			
01143	AIRE ACONDICIONADO MINI			
01144	AIRE ACONDICIONADO MINI			
01145	AIRE ACONDICIONADO MINI			
01160	EQUIPO DE COMPUTO DE MESA			
01174	CAMILLA PORTATIL EN POLIETILENO EVACUACI			
01176	ALARMA DE SEGURIDAD			
01177	ALARMA DE SEGURIDAD			
01180	IMPRESORA MULTIFUNCIONAL ALTA GAMA	EPSON		
01183	VIDEO BEAM	EPSON		
01184	VIDEO BEAM	EPSON		
01185	VIDEO BEAM	EPSON		
01186	VIDEO BEAM	EPSON		
01187	HORNO PARA PANADERIA A GAS 3 CAMARAS			
01188	BALANZA DE MESA 30KG			
01189	BATIDORA 2V EN ACERO INOX			
01190	ESCABILADERO PARA LATAS			
01191	ESTUFA 4 PUESTOS A GAS			
01192	LICUADORA 1.3 LITROS			
01193	MONITOR	LENOVO		VK648851
01194	COMPUTADOR PORTATIL	HP	PROBOOK450	5CD6460GF6
01195	REPRODUCTOR BLU-RAY	LG	BP450	611HZGZ260367
01197	SILLA UNIVERSITARIA EN POLIPROPILENO CON PORTALIBRO			
01198	SILLA UNIVERSITARIA EN POLIPROPILENO CON PORTALIBRO			

01344	SILLA FIJA EN POLIPROPILENO			
01345	SILLA FIJA EN POLIPROPILENO			
01346	SILLA FIJA EN POLIPROPILENO			
01347	SILLA FIJA EN POLIPROPILENO			
01348	SILLA FIJA EN POLIPROPILENO			
01349	SILLA FIJA EN POLIPROPILENO			
01350	SILLA FIJA EN POLIPROPILENO			
01351	SILLA FIJA EN POLIPROPILENO			
01352	SILLA FIJA EN POLIPROPILENO			
01353	SILLA FIJA EN POLIPROPILENO			
01354	SILLA FIJA EN POLIPROPILENO			
01355	SILLA FIJA EN POLIPROPILENO			
01356	SILLA FIJA EN POLIPROPILENO			
01364	IMPRESORA MULTIFUNCIONAL	KYOCERA	M3550	
01365	SILLA ERGONOMICA EN PA\`d10 NEGRO			
01366	SILLA ERGONOMICA EN PA\`d10 NEGRO			
01367	COMPUTADOR DE MESA INTEL CORE	JANUS		
01368	ESTANTERIA METALICA DE 6 ENTREPA\`d10S			
01369	ESTANTERIA LIVIANA DE 6 ENTREPA\`d10S			
01370	ESTANTERIA LIVIANA DE 6 ENTREPA\`d10S			
01371	ESTANTERIA LIVIANA DE 6 ENTREPA\`d10S			
01372	ESTANTERIA LIVIANA DE 6 ENTREPA\`d10S			
01373	ESTANTERIA LIVIANA DE 6 ENTREPA\`d10S			
01374	ESTANTERIA LIVIANA DE 6 ENTREPA\`d10S			
01375	ESTANTERIA LIVIANA DE 6 ENTREPA\`d10S			
01376	ESTANTERIA METALICA 6 ENTREPA\`d10S			
01377	COMPUTADOR PORTATIL INTEL	LENOVO	V310	LR09T5BM
01378	COMPUTADOR PORTATIL INTEL	LENOVO	V310	LR09T5AD
01379	COMPUTADOR PORTATIL INTEL	LENOVO	V310	LR09T5BY
01380	COMPUTADOR PORTATIL INTEL	LENOVO	V310	LR09T5BX
01381	COMPUTADOR PORTATIL INTEL	LENOVO	V310	LR09T5BW
01382	COMPUTADOR PORTATIL INTEL	LENOVO	V310	LR09T595
01383	COMPUTADOR PORTATIL INTEL	LENOVO	V310	LR095W7P
01384	COMPUTADOR PORTATIL INTEL	LENOVO	V310	LR09T588
01385	COMPUTADOR PORTATIL INTEL	LENOVO	V310	LR09T5C6
01386	COMPUTADOR PORTATIL INTEL	LENOVO	V310	LR095WAB
01387	COMPUTADOR PORTATIL INTEL	LENOVO	V310	LR09T5AP
01388	COMPUTADOR PORTATIL INTEL	LENOVO	V310	LR09T58A
01389	COMPUTADOR PORTATIL INTEL	LENOVO	V310	LR09T5DD
01390	COMPUTADOR PORTATIL INTEL	LENOVO	V310	LR09T5BN
01391	COMPUTADOR PORTATIL INTEL	LENOVO	V310	LR095W7C
01392	COMPUTADOR PORTATIL INTEL	LENOVO	V310	LR095W7R
01393	COMPUTADOR PORTATIL INTEL	LENOVO	V310	LR095W6M
01394	COMPUTADOR PORTATIL INTEL	LENOVO	V310	LR095W8W
01395	COMPUTADOR PORTATIL INTEL	LENOVO	V310	LR095WG7
01396	COMPUTADOR PORTATIL INTEL	LENOVO	V310	LR95WBQ
01397	MESA PARA COMPUTADOR 2 PUESTOS			
01398	MESA PARA COMPUTADOR 2 PUESTOS			
01399	MESA PARA COMPUTADOR 2 PUESTOS			
01400	MESA PARA COMPUTADOR 2 PUESTOS			
01401	MESA PARA COMPUTADOR 2 PUESTOS			
01402	MESA PARA COMPUTADOR 2 PUESTOS			
01403	MESA PARA COMPUTADOR 2 PUESTOS			
01404	MESA PARA COMPUTADOR 2 PUESTOS			
01405	MESA PARA COMPUTADOR 2 PUESTOS			
01406	MESA PARA COMPUTADOR PORTATIL			
01407	MESA PARA COMPUTADOR 2 PUESTOS			
01408	MESA PARA COMPUTADOR 2 PUESTOS			
01409	MESA PARA COMPUTADOR 2 PUESTOS			
01410	MESA PARA COMPUTADOR 2 PUESTOS			
01411	MESA PARA COMPUTADOR 2 PUESTOS			
01412	MESA PARA COMPUTADOR 2 PUESTOS			
01413	MESA PARA COMPUTADOR 2 PUESTOS			
01414	MESA PARA COMPUTADOR 2 PUESTOS			
01415	MESA PARA COMPUTADOR 2 PUESTOS			
01416	MESA PARA COMPUTADOR 2 PUESTOS			
01417	COMPUTADOR PORTATIL COREL	LENOVO	V310	LR0A5ED
01418	COMPUTADOR PORTATIL COREL	LENOVO	V310	LR0A5G86
01419	COMPUTADOR PORTATIL COREL	LENOVO	V310	LR0A5GE2
01420	COMPUTADOR PORTATIL COREL	LENOVO	V310	LR0A5GG8
01421	COMPUTADOR PORTATIL INTEL	LENOVO	V310	LR0A5GDD
01422	COMPUTADOR PORTATIL INTEL	LENOVO	V310	LR0A5GEB
01423	COMPUTADOR PORTATIL INTEL	LENOVO	V310	LR0A5GC8
01424	COMPUTADOR PORTATIL INTEL	LENOVO	V310	LR0A5GFZ
01425	COMPUTADOR PORTATIL INTEL	LENOVO	V310	LR0A5G05
01426	LOKER DE SEGURIDAD 9 GAVETAS			
01427	JACK CAT 6 (30 ENCHUFE AZUL)			
01428	GABINETE PARED			
01429	UPS			
01430	AIRE ACONDICIONADO	MIRAGUE		
01431	AIRE ACONDICIONADO			



Alcaldía
de Yumbo



ADJUNTOS

Sede Administrativa: Calle 16N #2N-20 Km1 Vía Panorama / Sede Académica: Carrera 4 Calle 10 #9-84

Sede Bolívar: Calle 12 #3-34

Acuerdos municipales No. 016 de 2012 - 015 y 024 de 2013

Teléfono: 6696851

NIT: 900.586.342-3

Yumbo - Valle

ACTIVIDADES REALIZADAS:

ANTES:

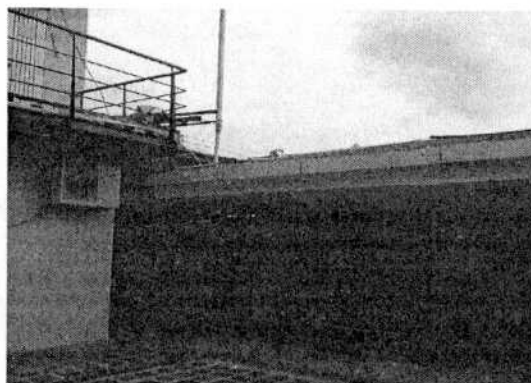
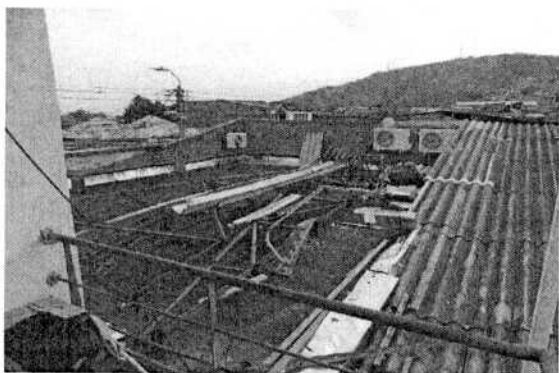

DESPUES:



CONSTRUCCION DE DOS AMBIENTES DE APRENDIZAJE:

SALA DE SISTEMAS

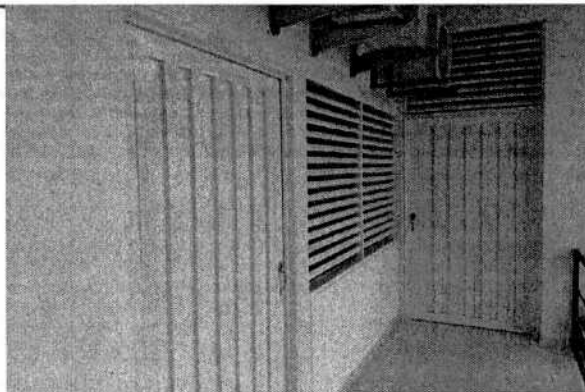

SALON CONFECCION, INSTALACIONES ELECTRICAS



INSTALACION DE 34 EQUIPOS DE CÓMPUTO CON SU RESPETIVO INTERNET Y SOFTWARE Y PROGRAMA CG1.

