



200.22.09-18

Yumbo, Julio 30 de 2019



2019-07-31 15:08 Us VENTANILLA  
Destino: DIRECCION  
Rem/Des : HEGNY BON LENIS  
Asunto: REMISION INFORME CON

\*201901000000763\*

Licenciado  
CARLOS ARTURO TELLO BECERRA  
Director  
IMETY

Asunto: Remisión Informe Pormenorizado de Control Interno período Marzo a junio de 2019

En atención al asunto y en cumplimiento a lo estipulado en la ley 1474 de 2011 me permito remitir informe, Informe de Pormenorizado de Control Interno período marzo a junio de de 2019, para su conocimiento y publicación en la página Web de la Entidad.

Cordialmente,



HEGNY BON LENIS  
Asesora de Control Interno- IMETY

Copia: Gestión Documental  
Carpeta Archivo

---

## INFORME PORMENORIZADO DE ESTADO CONTROL INTERNO

**HEGNY BON LENIS**  
**ASESORA DE CONTROL INTERNO**

**JULIO DE 2019**

## INTRODUCCION

Atendiendo mi rol como asesora de control interno de la entidad, y de conformidad con lo establecido en el artículo 9° de la Ley 1474 de 2011.

El presente informe comprende el periodo Abril a junio de 2018.

## MARCO LEGAL

Ley 87 de noviembre de 1993, Capítulo 3 del Decreto 1083 de mayo de 2015, artículos 2.2.21.1.4 y siguientes del Decreto 648 de abril de 2017 y Decreto 1499 de septiembre de 2017.

En lo que respecta al MECI, el informe sigue la estructura dada por MIPG y que se describe en el Manual Operativo para el Modelo Integrado de Planeación y Gestión.

El Instituto Municipal de Educación para el Trabajo y el Desarrollo Humano de Yumbo-IMETY mediante Resoluciones 100.35.03-29 y 100.35.03-30 de mayo 15 de 2018 se crearon el Comité Institucional de Gestión y Desempeño y el Comité Institucional de Coordinación de Control Interno, respectivamente.

### 1. Elementos de la Unidad Básica del Sistema de Control Interno del IMETY

El Instituto Municipal de Educación para el Trabajo y el Desarrollo Humano de Yumbo - IMETY distingue claramente los elementos del sistema de Control Interno.

#### 1.1 DIRECCIÓN:

El director del IMETY, como máximo representante de la Entidad define las políticas, objetivos y metas institucionales.

El Director de la entidad realizó Audiencia de Rendición de Cuentas vigencia 2018 el 30 de mayo de 2019, la cual se llevó a cabo en el Salón del Concejo Municipal a las 2:00 pm con una asistencia de 70 personas.

En el informe se presentó la estructura de la entidad (organigrama, mapa de procesos, Misión, visión, Política de Calidad), así como la información financiera, presupuestal, Cumplimiento de las metas del Plan de Desarrollo Municipal, Estadísticas de los estudiantes certificados en las Carreras Técnicas y en los Cursos de emprendimiento de la entidad, PQRS, estadística de Atención al Ciudadano, convenios para prácticas, página Web y redes sociales, contratación.

EL Comité de Gestión y Desempeño y el Comité de Calidad han realizado reuniones periódicas con el fin de actualizar los procedimientos y realizar seguimiento a los líderes de proceso en el cumplimiento de las metas institucionales. De igual manera se ha garantizado un espacio para la comunicación, la discusión, concertación y diálogo para facilitar la toma de decisiones.

El consejo Directivo aprobó la modificación de la Plataforma Estratégica de la entidad ( Misión, Visión, Política de Calidad, Objetivos de Calidad). De igual manera fue aprobada la Actualización del Plan Estratégico.

- Se Rediseñó el Mapa de Procesos
- Se Rediseñó el Organigrama
- Se están realizando capacitaciones en Sistemas de Gestión
- Se están actualizando los Procedimientos y Formatos
- Se están actualizando las Tablas de Retención documental
- Se están actualizando los indicadores de Gestión
- Se están actualizando los mapas de Riesgos
- Se están revisando los Planes de Acción por procesos
- Se esta realizando una campaña de calidad en la socialización del pensamiento estratégico

## 1.2 PLANEACIÓN:

Concebida como una herramienta gerencial, articula y orienta las acciones de la entidad, para el logro de los objetivos misionales contenidos en el Plan Estratégico Institucional 2016-2019, formulado de conformidad con la Ley 1474 de 2011.

Este elemento está a cargo del Señor director y cuenta con un Profesional de Apoyo.

La planeación se complementa con la formulación de los Planes de Acción por procesos.

El Profesional de Apoyo de Planeación realiza seguimientos trimestrales a los Planes de Acción por procesos en el cumplimiento de metas y entrega de informes de ley e informa al Director y recomienda los ajustes a que haya lugar.

## 1.4 EJECUCION:

Todos los niveles del IMETY participan de la ejecución de los planes institucionales, mediante la aplicación de procesos y procedimientos, haciendo uso debido de los recursos, sistemas, métodos y en desarrollo del marco normativo que les aplique.

El seguimiento a la ejecución de los planes de acción por proceso con corte a marzo de 2019 evidencia un cumplimiento del 37% impactando lentamente en el logro de los objetivos institucionales.

## 1.5 EVALUACIÓN Y CONTROL

La Oficina Asesora de Control Interno presentó el Plan de Auditorías para aprobación al Comité de Control Interno en el mes de marzo de 2019, el Plan fue aprobado y de acuerdo al cronograma las auditorías internas se realizarían durante los meses de junio y julio de 2019.

El 14 de Junio se dio inicio a una capacitación con el Icontec en las normas ISO 9001-2015 y la norma 19001-2018. En vista de lo anterior la Asesora de Control Interno en reunión del Comité de Control Interno celebrada el 08 de Julio de 2019,

solicitó el aplazamiento de las Auditorías para el mes de Agosto lo cual fue aprobado por el Comité.

Durante el Segundo Trimestre de 2019 de marzo a junio la Oficina de Control Interno presentó los siguientes informes de seguimiento:

- Seguimiento al Plan Anticorrupción y Atención al ciudadano mayo 16 de 2019
- Seguimiento al mapa de Riesgos de Corrupción mayo 16 de 2019
- Seguimiento a los PQRS Marzo de 2019
- Seguimiento a la página Web de la entidad cumplimiento de la ley 1712 de 2014
- Informe de Austeridad en el gasto en marzo de 2019
- Se esta organizando el informe de seguimiento a la contratación del primer semestre del 2019

## 2.1 DIMENSIÓN DE TALENTO HUMANO:

En el mes de Mayo de 2019 se actualizaron los datos de hoja de vida y Declaración de Bienes de Rentas en el Sigep de los Servidores Públicos de la entidad

En atención al **PLAN INSTITUCIONAL DE CAPACITACION – PIC** aprobado para el 2019, se contrató con el ICONTEC capacitación a los servidores públicos de la entidad en las normas ISO 9001-2015 y la ISO 19001-2018 de acuerdo a la siguiente programación :

- COMPETENCIAS BASICAS PARA LA GESTION DE LA CALIDAD – Junio 14 de 2019
- ENFOQUE BASADO EN RIESGOS EN ISO 9001 COMO HERRAMIENTA PARA LA PLANIFICACION, IMPLEMENTACION Y MEJORA DEL SGC – Junio 21 de 2019
- AUDITORIAS ENFOCADAS A LA MEJORA DEL DESEMPEÑO , ORGANIZACIÓN – Julio 10
- AUDITORIAS ENFOCADAS A LA MEJORA DEL DESEMPEÑO – ORGANIZACIÓN Julio 12

El Tesorero, la Contadora y la Asesora de Control Interno de la Entidad asistieron al XI Congreso Nacional de contaduría Pública 2019 llevado a cabo en la Ciudad de Barranquilla durante los días 26,27 y 28 de Junio de 2019. Lo cual fue aprobado por el Director de la Entidad.

El Código de Integridad está en etapa de socialización y representación de cada uno de los valores, para ello se conformaron grupos por dependencias así:

<b>Valor: HONESTIDAD</b>	<b>Valor: RESPETO</b>
Responsable: CARLOS TELLO	Responsable: LILIANA MEDINA
Fecha: 06 al 17 de Mayo	Fecha: 20 al 31 de Mayo
<b>Valor: COMPROMISO</b>	<b>Valor: DILIGENCIA</b>
Responsable: YAMILETH JARAMILLO	Responsable: CATALINA MONCADA
FECHA: 03 al 14 de Junio	Fecha: 17 al 28 de Junio
<b>Valor: JUSTICIA</b>	<b>Valor: CORDIALIDAD</b>
Responsable: HEGNY BON LENIS	Responsable: JONH JAIRO ORTIZ
FECHA: 01 al 12 de Julio	Fecha: 15 al 26 de Julio
<b>Valor: MOTIVACION</b>	
Responsable: VIRGINIA GALINDO	
FECHA: 29 de julio al 09 de Agosto	

## 2.2 DIMENSIÓN DIRECCIONAMIENTO ESTRATÉGICO Y PLANEACIÓN:

- Se están revisando y ajustando los planes de acción de los procesos

## 2.3 DIMENSIÓN GESTIÓN CON VALORES PARA RESULTADOS:

Con el propósito de agilizar, simplificar y flexibilizar la operación de la entidad para la generación de un mejor servicio en la búsqueda de atender efectivamente las necesidades de los ciudadanos en la parte académica.

El Instituto Municipal de Educación para el Trabajo y el Desarrollo Humano de Yumbo -IMETY tiene aprobadas nueve carreras Técnicas, de las cuales tres fueron aprobadas en el año 2015, una en el 2016, una en el 2017 y cuatro en el 2018.

### INFORMACION DE MATRICULAS EN EL PRIMER SEMESTRE DE 2019

Durante el primer semestre de 2019 se matricularon en carreras técnicas 679 estudiantes tal como se detalla a continuación:

#### Matriculas TLC 2019- 1

**PERIODO 2019 -**

PROGRAMAS	MATRICULADOS	CERTIFICADOS	COMPARATIVO Q10
TLC EN EBANISTERIA	0	0	0
TLC LOGISTICA EMPRESARIAL	130	0	124
TLC SERVICIOS DE BELLEZA	111	0	111
TLC EN PREPARACIÓN FISICA Y ENTRENAMIENTO DEPORTIVO.	107	0	106
TLC AUXILIAR CONTABLE Y FIANCIERO	91	0	80
TLC AUXILIAR ADMINISTRATIVO	121	0	120
TLC COCINERO PRINCIPAL	57	0	57
TLC PANADERO Y PASTELERO	29	0	29
TLC TRAZO Y CORTE DE LA CONFECCION	19	0	19
TLC OPERARIO DE MAQUINAS INDUSTRIALES	14	0	12
TOTAL	679	0	658

Durante el primer trimestre del 2019 se matricularon en cursos cortos y seminarios 382 estudiantes tal como se detallan a continuación:

Norma

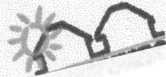

INSTITUTO NACIONAL DE ESTADÍSTICA Y CENSOS  
CALLE DE LA PAZ, 1000, SAN JOSÉ, COSTA RICA  
TELÉFONO: (506) 2220-1000 FAX: (506) 2220-1001  
WWW.INEC.CR

INSTITUTO NACIONAL DE ESTADÍSTICA Y CENSOS  
CALLE DE LA PAZ, 1000, SAN JOSÉ, COSTA RICA  
TELÉFONO: (506) 2220-1000 FAX: (506) 2220-1001  
WWW.INEC.CR

INSTITUTO NACIONAL DE ESTADÍSTICA Y CENSOS  
CALLE DE LA PAZ, 1000, SAN JOSÉ, COSTA RICA  
TELÉFONO: (506) 2220-1000 FAX: (506) 2220-1001  
WWW.INEC.CR

## MATRICULAS CURSOS CORTOS Y SEMINARIOS PRIMER TRIMESTRE 2019

PROGRAMAS	MATRICULADOS	CERTIFICADOS	COMPARATIVO Q10
Acril Gel	4	3	4
Decoración De Eventos	14	14	14
Decoración Del Hogar	8	8	8
Manicura Y Pedicura	29	23	29
Muñequeria	4	4	4
Trazo Y Corte	28	22	31
Arroces Pezcados Y Ensaladas	19	15	19
Barber Shop	54	23	54
Bordado En Cinta	9	9	9
Cocina Saludable	12	12	13
Depilacion Con Cera	11	9	11
Maquillaje	38	23	38
Masajes	10	8	10
Panaderia , Pasteleria Y Reposteria	30	24	30
Tejidos	26	24	26
Arte Y Decoración	14	14	14
Cocina Gourmet	20	11	20
Colorimetria	9	5	9
Peinados	17	11	17
Corte Y Cepillado	22	17	22
<b>TOTAL</b>	<b>378</b>	<b>279</b>	<b>382</b>

Durante el segundo trimestre de 2019 se matricularon en cursos cortos y seminarios 384 estudiantes tal como se detalla continuación:

PROGRAMAS	MATRICULADOS	CERTIFICADOS	COMPARATIVO Q10
Bordado Y Diseño Infantil	14	0	14
Muñequería	6	0	7
Trazo Y Corte	27	0	27
Acril Gel	6	0	7
Arte Y Decoración	9	0	9
Barber Shop	54	0	54
Carnes Arroces Y Ensaladas	43	0	44

Sede Administrativa: Calle 16N #2N-20 Km1 Vía Panorama / Sede Académica: Carrera 4 Calle 10 #9-84

Sede Bolívar: Calle 12 #3-34

Acuerdos municipales No. 016 de 2012 - 015 y 024 de 2013

Teléfono: 6696851

NIT: 900.586.342-3

Yumbo - Valle



Cocina Saludable	11	0	6
Colorimetría	16	0	18
Decoración De Eventos	9	0	9
Decoración Del Hogar	15	0	14
Fotografía	38	0	40
Manicura Y Pedicura	27	0	27
Maquillaje	27	0	28
Peinados	11	0	12
Tejidos	30	0	31
Tricología	7	0	7
Corte Y Cepillado	29	0	30
<b>TOTAL</b>	<b>379</b>	<b>0</b>	<b>384</b>

## ESTUDIANTES CERTIFICADOS PRIMER SEMESTRE 2019 EN CURSOS DE EMPRENDIMIENTO

PRINCIPAL - Mañana ( 2019-1 )

Programa	Módulo	Curso	Docente	Inicio	Finalización	Estado	IH Total	N. Matriculados	No cumplen	Certificados
Acril Gel	UÑAS ACRILICAS Y GEL	ACRILGEL	Leidy Hurtado	2019/02/22	2019/05/24	Archivado	60	4	1	3
Decoración De Eventos	DECORACIÓN DE EVENTOS	DECORACIÓN DE EVENTOS T		2019/02/18	2019/05/20	Archivado	60	14	0	14
Decoración Del Hogar	DEKOHOGAR	DEKOHOGAR	Cecilia Gil	2019/02/18	2019/05/20	Archivado	60	8	0	8
Manicura Y Pedicura	MANICURA Y PEDICURA	MANICURE Y PEDICURE BASICO	Leidy Hurtado	2019/02/19	2019/05/21	Cerrado	60	29	6	23
Muñequería	MUÑEQUERIA	MUÑEQUERIA	Cecilia Gil	2019/02/22	2019/05/17	Archivado	60	4	0	4
Trazo Y Corte	CONFECCION CAMIBUSOS	TRAZO Y CORTE M	Omaira Sanchez	2019/02/19	2019/05/21	Archivado	60	28	6	22
Aroses Pezcados Y Ensaladas	ARROCES PESCADOS Y ENSALADAS	ARROCES PESCADOS Y ENSALADAS	Eunice Nieva	2019/02/20	2019/05/22	Archivado	60	19	4	15
Barber Shop	BARBER SHOP	BARBER SHOP	Julian Castaño	2019/02/18	2019/05/20	Archivado	60	54	31	23
Bordado En Cinta	Bordado en cinta	BORDADO Y DISEÑO INFANTIL	Cecilia Gil	2019/02/20	2019/05/22	Archivado	60	9	0	9
Cocina Saludable	COCINA SALUDABLE	COCINA SALUDABLE	Sandra Vera	2019/02/21	2019/05/23	Archivado	60	12	0	12
Depilacion Con Cera	DEPILACIÓN CON CERA	DEPILACION CON CERA	Sigrith Prieto	2019/02/18	2019/05/20	Archivado	60	11	2	9
Maquillaje	MAQUILLAJE	MAQUILLAJE	Sigrith Prieto	2019/02/22	2019/05/24	Archivado	60	38	15	23
Masajes	SEMINARIO MASAJES	MASAJES	Sigrith Prieto	2019/02/22	2019/05/25	Archivado	60	10	2	8
Panadería , Pastelería Y Repostería	PASTELERÍA	PANADERIA- PASTELERIA Y REPOSTERIA	Eunice Nieva	2019/02/19	2019/05/21	Archivado	60	30	6	24
Tejidos	Bolsos wayu	WAYU L	Luz Noreña	2019/02/18	2019/05/21	Archivado	60	14	2	12
Tejidos	Bolsos wayu	WAYU J	Luz Noreña	2019/02/21	2019/05/23	Archivado	60	12	0	12
<b>TOTAL</b>								<b>296</b>	<b>75</b>	<b>221</b>

www.q10soluciones.com

Fecha de impresión: 3/07/2019

PRINCIPAL - Mañana ( 2019-1 )

Programa	Módulo	Curso	Docente	Inicio	Finalización	Estado	IH Total	N. Matriculados	No cumplen	Certificados
Arte Y Decoración	ARTE Y DECORACIÓN	ARTE Y DECORACION		2019/03/06	2019/06/05	Archivado	60	14	0	14
Cocina Gourmet	GOURMET NACIONAL	COCINA GOURMET		2019/04/22	2019/06/20	Abierto	60	20	9	11
Colorimetría	COLORIMETRIA	COLORIMETRIA	Jhon Orozco	2019/04/01	2019/06/17	Archivado	60	9	4	5
Corte Y Cepillado	CORTE Y CEPILLADO	CORTE Y CEPILLADO S	Luis Garcia	2019/03/23	2019/06/15	Cerrado	60	8	1	7
Peinados	PEINADOS	PEINADOS	Luis Garcia	2019/03/21	2019/06/13	Archivado	60	17	6	11
Corte Y Cepillado	CORTE Y CEPILLADO	CORTE Y CEPILLADO N	Jhon Orozco	2019/03/28	2019/06/20	Cerrado	60	14	4	10
<b>TOTAL</b>								<b>82</b>	<b>24</b>	<b>58</b>

Durante el primer semestre de 2019 se certificaron 279 estudiantes en cursos cortos y seminarios.

Se ha fortalecido la promoción de las carreras y los cursos cortos a través de las redes sociales y la página Web de la entidad.

## 2.4 DIMENSIÓN EVALUACIÓN DE RESULTADOS:

Los líderes de procesos asisten a las reuniones y capacitaciones en MIPG y calidad con el fin de revisar y actualizar los procedimientos por una mejora continua en la gestión

## 2.5 DIMENSIÓN INFORMACIÓN Y COMUNICACIÓN

Los profesionales en el área de comunicaciones han estado realizando boletines de prensa constantes los cuales se publican en la página web de la entidad y en las redes sociales, informando las actividades académicas y diferentes cursos y carreras, así como las actividades a realizar. De igual manera el equipo de calidad en conjunto con el área de comunicaciones realizó la carnetización de los servidores públicos del Imety. Se han establecido estrategias para garantizar el acceso a la información de la comunidad a través de Plan de medios.

INVENTARIO DATOS PUBLICADOS EN LA PAGINA WEB DEL IMETY - 2017				
INFORMACION	SECCION - MENU	FUNCIONARIO	AREA	LINK
Boletines de Prensa 2019	Noticias	Carolina Gil	Comunicaciones	<a href="http://portal.imety.edu.co/noticias/">http://portal.imety.edu.co/noticias/</a>
Oferta Academica	Pagina Principal. Sleider (Banners-Imágenes)	Angie Alvear	Comunicaciones	<a href="http://portal.imety.edu.co/">http://portal.imety.edu.co/</a>
Informes de Control Interno- Auditorias	IMETY - Control Interno	Hegny Bon Lenis	Control Interno	<a href="http://portal.imety.edu.co/control-interno/?preview_id=70&amp;preview_nonce">http://portal.imety.edu.co/control-interno/?preview_id=70&amp;preview_nonce</a>
Plan de Accion - Plan Anticorrupccion	transparencia y Acceso a la Informacion Publica	Hegny Bon Lenis	Control Interno	<a href="http://portal.imety.edu.co/anticorrupcion/">http://portal.imety.edu.co/anticorrupcion/</a>
Mapa de Riesgos - Matriz de riesgos	transparencia y Acceso a la Informacion Publica	Hegny Bon Lenis	Control Interno	<a href="http://portal.imety.edu.co/anticorrupcion/">http://portal.imety.edu.co/anticorrupcion/</a>
Informes Direccion	IMETY - Dirección	Carolina Gil	Comunicaciones	<a href="http://portal.imety.edu.co/direccion/">http://portal.imety.edu.co/direccion/</a>
directorio de Funcionarios y Contratistas del imety.	IMETY - Gestión Humana	Eder Bravo	Gestión Humana	<a href="http://portal.imety.edu.co/directorio-de-funcionarios-y-contratistas/">http://portal.imety.edu.co/directorio-de-funcionarios-y-contratistas/</a>
Balances y Presupuestos a marzo 31 del 2017	IMETY -Gestión Financiera y Contable	Liliana Medina Q.	Gestión Financiera y	<a href="http://portal.imety.edu.co/informacion-contable/">http://portal.imety.edu.co/informacion-contable/</a>
Balances y Presupuestos años anteriores	IMETY -Gestión Financiera y Contable	Liliana Medina Q.	Gestión Financiera y	<a href="http://portal.imety.edu.co/tesoreria/">http://portal.imety.edu.co/tesoreria/</a>
Manual de Contratación del Imety actualizado.	IMETY - Juridico	Juridico	Juridico	<a href="http://portal.imety.edu.co/wp-content/uploads/2018/12/MANUAL-DE-contratacion/">http://portal.imety.edu.co/wp-content/uploads/2018/12/MANUAL-DE-contratacion/</a>
Contratación del IMETY a Junio 30 del 2019.	transparencia y Acceso a la Informacion Publica	Juridico	Apoyo Gestion Humana	<a href="http://portal.imety.edu.co/contratacion/">http://portal.imety.edu.co/contratacion/</a>
Cronogramas y Actividades	Programas Educativos	Virginia Galindo	Academica	<a href="http://portal.imety.edu.co/programas-educativos/">http://portal.imety.edu.co/programas-educativos/</a>
Programas Tecnicos	Programas Educativos	Virginia Galindo	Academica	<a href="http://portal.imety.edu.co/wp-content/uploads/2017/05/PORTAL2.jpg">http://portal.imety.edu.co/wp-content/uploads/2017/05/PORTAL2.jpg</a>
Cursos Cortos	Programas Educativos	Virginia Galindo	Academica	<a href="http://portal.imety.edu.co/cursos-cortos/">http://portal.imety.edu.co/cursos-cortos/</a>
Coordinación Academica	Academico	Virginia Galindo	Academica	<a href="http://portal.imety.edu.co/coordinacion-academica/">http://portal.imety.edu.co/coordinacion-academica/</a>
Link del Q10 para los Estudiantes	Academico-Estudiantes	Ruben Barreto	Comunicaciones	<a href="https://www.q10academico.com/login?ReturnUrl=%2F&amp;apientId=2187f452-b52b-">https://www.q10academico.com/login?ReturnUrl=%2F&amp;apientId=2187f452-b52b-</a>
Link del Q10 para los Profesores	Academico-Profesores	Ruben Barreto	Comunicaciones	<a href="http://portal.imety.edu.co/profesores/">http://portal.imety.edu.co/profesores/</a>
Requisitos para Matricula	Academico-Inscripciones y matriculas	Virginia Galindo- Diana Marquez	Academica	<a href="http://portal.imety.edu.co/inscripciones/">http://portal.imety.edu.co/inscripciones/</a>
Manual de Convivencia	Academico-Manual de Convivencia	Virginia Galindo	Academica	<a href="http://portal.imety.edu.co/manual-de-convivencia/">http://portal.imety.edu.co/manual-de-convivencia/</a>
Requisitos de Grado	Academico-Requisitos de Grado	Virginia Galindo	Academica	<a href="http://portal.imety.edu.co/requisitos-de-grados/">http://portal.imety.edu.co/requisitos-de-grados/</a>
Mecanismos de Atencion al Ciudadano	transparencia y Acceso a la Informacion Publica	Ruben Barreto	Comunicaciones	<a href="http://portal.imety.edu.co/mecanismos-de-atencion-al-ciudadano/">http://portal.imety.edu.co/mecanismos-de-atencion-al-ciudadano/</a>
Rendicion de Cuentas	Menu Principal	Carlos Arturo Tello	Direccion	<a href="http://portal.imety.edu.co/rendicion-de-cuentas/">http://portal.imety.edu.co/rendicion-de-cuentas/</a>
Informe de PQRS	transparencia y Acceso a la Informacion Publica	Yamileth Jaramillo	Aux. Administrativa	<a href="http://portal.imety.edu.co/informe-de-pqrs/">http://portal.imety.edu.co/informe-de-pqrs/</a>
Planeación Estratégica	transparencia y Acceso a la Informacion Publica	Manuel	Planeación	<a href="http://portal.imety.edu.co/wp-content/uploads/2017/08/Planeacion-estrategica-Imety.pdf">http://portal.imety.edu.co/wp-content/uploads/2017/08/Planeacion-estrategica-Imety.pdf</a>

## PUBLICACIONES PAGINA WED

En cumplimiento con la Ley 1712 de 2014, El Instituto Municipal de Educación para el Trabajo y Desarrollo Humano de Yumbo -IMETY ha Publicado toda la información generada por la entidad en la sección **transparencia y acceso a la información pública**, donde la comunidad en general puede consultar los temas de interés, como: ofertas educativas, planes de acción y demás planes institucionales, empalmes, contratación, informes de control interno, planeación estratégica e información financiera de la entidad.

## SECCION TRANSPARENCIA Y ACCESO A LA INFORMACION PUBLICA

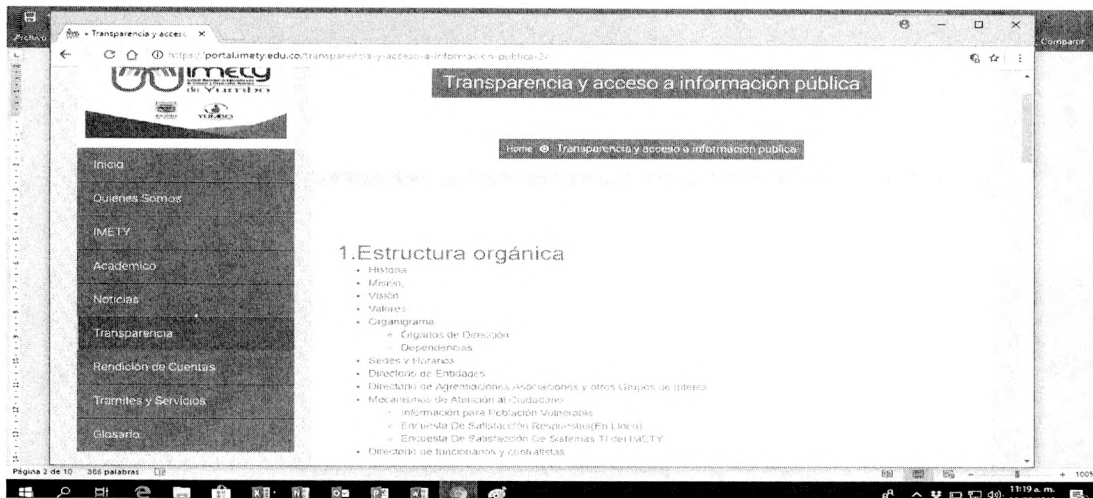

## ACTIVIDADES DE GOBIERNO DIGITAL EN IMETY AÑO 2019

Componente GEL	Logro	No.	Actividad	Cumplimiento
TIC PARA GOBIERNO ABIERTO	Participación	1	Diseñar estrategia de comunicación a través de las redes sociales de la entidad y formulario de contacto de la página web.	se ha convocado por el portal web del Instituto y el Facebook, existe un formulario de contacto en el portal web.
			Visita a las sedes Educativas del Municipio, llevando la oferta educativa del IMETY.	este año se ha visitado varias sedes educativas del municipio, promocionando la oferta educativa del Instituto.
	Transparencia	2	Publicar la información de la entidad en el portal web de IMETY, cumpliendo con los requerimientos de la ley de transparencia.	se ha publicado toda la información de interés público, en la página web de la entidad.
3			Publicar de forma oportuna el contenido de la rendición de cuentas en el portal web.	cada año se publica la rendición de cuentas de la entidad, en la página web.
SERVICIOS	Trámites y Servicios en Línea - PQRD	4	Completar los tramites que tiene la entidad, para facilitar al ciudadano sus necesidades.	se han creado 4 trámites y los validado el DAFP- las PQRD se presta el servicio de ventanilla única, para atender las solicitudes y también por medio del portal web de la entidad.

TIC PARA LA GESTION	Servicios Centrados en el Usuario	5	Implementar el servicio de pago en línea, para que el estudiante, pueda pagar desde su casa las matrículas y demás documentos que requiera.	está proyectado implementar este servicio en el portal web de la entidad.	
		6	Encuesta de Satisfacción al visitante, que busca información de oferta académica.	está en diseño el formato de encuesta al visitante. Se dio apertura al buzón de sugerencias, para recibir todas las inconformidades de los estudiantes, personal visitante y profesores. se crearon los correos institucionales de las diferentes áreas, para una efectiva comunicación interno y externa con las diferentes entidades municipales y de orden departamental y nacional.	
	7		apertura al buzón de Sugerencias  crear los correos institucionales de todas las dependencias de la entidad para llevar un optima comunicación y control de los documentos emitidos por todas las áreas.		
	Estrategia de TI	8	Mantenimiento preventivo y correctivo de los equipos de cómputo del Instituto.	se está realizando el mantenimiento de todos los equipos de cómputo del instituto.	
9		Crear hojas de vida equipos de cómputo de la entidad.	se creó las hojas de vida de equipos de cómputo de la entidad.		
SEGURIDAD Y PRIVACIDAD DE LA INFORMACION	Definir el marco de Seguridad y privacidad de la información	10	Actualización del Plan estratégico de la información y la comunicación PETI.	Se realizó.	
		12	11	Creación del plan de Tratamiento de Riesgos de la información	Se realizó falta socializar e implementar.
			12	Creación del Plan de Seguridad y Privacidad de la información.	Se realizó falta socializar e implementar

### Sección Noticias:

En esta sección se encuentran todos los Boletines informativos, de las actividades que ha realizado el Instituto Municipal de Educación para el Trabajo y Desarrollo Humano de Yumbo-IMETY en el presente año, tales como muestras empresariales, ferias, informes del director, rendición de cuentas a la comunidad la cual se llevó a cabo el 30 de mayo de 2019, informe a los entes de control y también ante el concejo municipal.

### CONTENIDO DE LA PAGINA WED

La Página Principal: contiene el **Slider**, donde rotan todas las imágenes (poster) allí se presenta la oferta educativa del IMETY y demás avisos importantes de la actividad diaria del Instituto y que son vistos por la comunidad internauta.

La página cuenta con el **contador de visitas**, al lado izquierdo, donde me evidencia el número de personas que han visitado la página web del IMETY. A la fecha la página ha sido visitada por 31.807 personas que han ingresado al portal web de la entidad.

**En Buscar en IMETY:** las personas pueden consultar temas de vital importancia: Resoluciones, tesorería, pensum, matriculas, Dirección, etc. De fácil acceso.

**Contáctenos y Sedes:** toda la información de la entidad, como ubicación, sedes teléfonos, horario de atención, correo.

**MEDICION PAGINA WEB DE IMETY EN EL ULTIMO PERIODO**

-Por páginas visitadas:

Página	Número de visitas a páginas	Medio de tiempo de carga de la página (s)	Muestreo de carga de página	Medio de tiempo de redirección (s)	Medio de tiempo de búsqueda de dominio (s)	Medio de tiempo de conexión de servidor (es)	Medio de tiempo de respuesta de servidor (es)	Medio de tiempo de descarga de la página (s)
<b>Resumen</b>								
	434	6,90	3	0,03	0,16	0,08	1,40	0,11
<b>Detalle de páginas</b>								
1. /tlcconfeccion.html	222 (51,15 %)	7,37	2	0,04	0,16	0,07	0,14	0,17
2. /programas_educativos.html	95 (21,89 %)	5,96	1	<0,01	0,14	0,11	3,91	<0,01
3. /contenidos_y_cursos_imety.html	20 (4,61 %)	0,00	0	0,00	0,00	0,00	0,00	0,00
4. /artes_oficios.html	18 (4,15 %)	0,00	0	0,00	0,00	0,00	0,00	0,00
5. /tlc-chef.html	17 (3,92 %)	0,00	0	0,00	0,00	0,00	0,00	0,00
6. /inscripciones.html	15 (3,46 %)	0,00	0	0,00	0,00	0,00	0,00	0,00
7. /contacto.html	6 (1,38 %)	0,00	0	0,00	0,00	0,00	0,00	0,00
8. /seminarios.html	6 (1,38 %)	0,00	0	0,00	0,00	0,00	0,00	0,00
9. /horarios.html	5 (1,15 %)	0,00	0	0,00	0,00	0,00	0,00	0,00

La página web de la entidad ha sido visitada 434 veces en lo que lleva del año, estas visitas se han enfocado en áreas como Tlc-Confección con 222 visitas, programas educativos con 95 visitas, contenidos y cursos con 20 visitas, artes y oficios con 18 visitas, Tlc- Chef con 17 visitas, Información sobre inscripciones con 15 visitas, información de contacto con 06 visitas, Información de seminarios con 06 visitas y horarios con 05 visitas.

Demográficamente:

Sexo	Edad	Usuarios	Usuarios (comparado con el promedio del sitio)
<b>Resumen</b>			
		167	167
<b>Detalle de usuarios</b>			
1	female 25-34	58	107,14 %
2	female 18-24	29	33,57 %
3	male 25-34	19	32,14 %
4	female 35-44	18	35,71 %
5	female 45-54	16	42,86 %

Discriminando demográficamente a las personas que visitan la página web, encontramos que de las 167 visitas en este trimestre:

58 son de Mujeres entre los 25 y 34 años, 29 de mujeres entre los 18 y 24 años, 19 de hombres entre los 25 y 34 años, 18 de mujeres entre los 35 y 44 años y 16 de mujeres entre los 45 y 54 años.

Por ubicación:

Adquisición		Comportamiento				Conversiones	
Usuarios	Usuarios nuevos	Sesiones	Porcentaje de rebote	Páginas/sesión	Duración media de la sesión	Tasa de conversión del objetivo	Objeti cumpli
318	318	336	82,74 %	1,53	00:00:35	0,00 %	
96,63 %	100,00 %	100,00 %	Media de la vista: 82,74 %	Media de la vista: 1,53 (0,99 %)	Media de la vista: 00:00:35 (0,50 %)	0,00 %	0 (0,00 %)
1	1	1	100,00 %	1,00	00:00:00	0,00 %	0 (0,00 %)
1	1	1	100,00 %	1,00	00:00:00	0,00 %	0 (0,00 %)
1	1	1	100,00 %	1,00	00:00:00	0,00 %	0 (0,00 %)
1	1	1	100,00 %	1,00	00:00:00	0,00 %	0 (0,00 %)
1	1	1	100,00 %	1,00	00:00:00	0,00 %	0 (0,00 %)
1	1	1	100,00 %	1,00	00:00:00	0,00 %	0 (0,00 %)
1	1	1	100,00 %	1,00	00:00:00	0,00 %	0 (0,00 %)
1	1	1	100,00 %	1,00	00:00:00	0,00 %	0 (0,00 %)

Detallando la ubicación de las personas que visitan la página web encontramos que de las 318 ubicaciones desde donde consultan:

-306 provienen de Colombia, 2 desde España, 2 desde pero, 1 desde Bolivia, 1 desde Brasil, 1 desde Chile, 1 desde Ecuador, 1 desde Francia y 1 desde Guatemala.

Por Dispositivos Móviles:

Información sobre dispositivo móvil	Usuarios	Usuarios nuevos	Sesiones	Porcentaje de rebote	Páginas/sesión	Duración media de la sesión	Tasa de conversión del objetivo	Obj cum
	134	134	144	72,92 %	1,90	00:00:57	0,00 %	
	99,26 %	100,00 %	100,00 %	Media de la vista: 72,92 %	Media de la vista: 1,90 (2,62 %)	Media de la vista: 00:00:57 (0,98 %)	0,00 %	0 (0,00 %)
1. Samsung SM-G532M Galaxy J2 Prime	10 (7,46 %)	10 (7,46 %)	11 (7,64 %)	72,73 %	1,73	00:01:47	0,00 %	0 (0,00 %)
2. Apple iPhone	6 (4,48 %)	6 (4,48 %)	6 (4,17 %)	66,67 %	1,50	00:00:16	0,00 %	0 (0,00 %)
3. Samsung SM-G570M J5 Prime	6 (4,48 %)	6 (4,48 %)	7 (4,86 %)	28,57 %	3,14	00:06:58	0,00 %	0 (0,00 %)
4. Motorola Moto C	5 (3,73 %)	5 (3,73 %)	5 (3,47 %)	60,00 %	1,60	00:00:14	0,00 %	0 (0,00 %)
5. Samsung SM-J700M Galaxy J7 2015	5 (3,73 %)	5 (3,73 %)	5 (3,47 %)	80,00 %	1,80	00:00:32	0,00 %	0 (0,00 %)
6. (not set)	4 (2,99 %)	4 (2,99 %)	5 (3,47 %)	100,00 %	1,00	00:00:00	0,00 %	0 (0,00 %)
7. Samsung SM-G610M Galaxy J7 Prime	4 (2,99 %)	4 (2,99 %)	4 (2,78 %)	25,00 %	4,25	00:02:06	0,00 %	0 (0,00 %)
8. Samsung SM-G610M J7 Prime	4 (2,99 %)	4 (2,99 %)	4 (2,78 %)	50,00 %	1,75	00:00:13	0,00 %	0 (0,00 %)
9. Samsung SM-J500M Galaxy J5	4 (2,99 %)	4 (2,99 %)	5 (3,47 %)	80,00 %	1,40	00:00:32	0,00 %	0 (0,00 %)

El total de visitas por Dispositivos móviles fue de 134

## RECOMENDACIONES

La página Web de la entidad esta acorde a los requerimientos de ley, mas sin embargo presenta debilidades en el acceso ágil y rápido para la búsqueda de la información por parte de los cibernautas que visitan la página. Se sugiere contratar el Rediseño de la Página web de la Entidad.

Al revisar la Plataforma Q10 Vs información suministrada por el área Académica se observan diferencias. Se sugiere actualizar constantemente la Plataforma Q-10 para obtener una información precisa de los estudiantes matriculados y certificados en los diferentes TLC y cursos de emprendimiento.

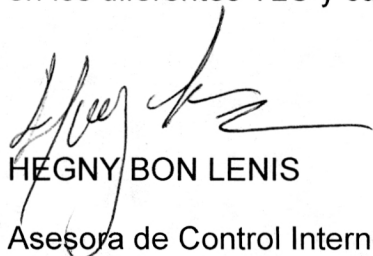

HEGNY BON LENIS  
Aseñora de Control Interno